

Générer et gérer une bibliographie avec EndNote X4

Octobre 2010

Introduction:

La gestion de références

- Les logiciels de gestion de références bibliographiques sont des **outils de gestion de références bibliographiques** dans le cadre d'une **base de données**.

La gestion de références

- De nombreux logiciels sur le marché: plus de 70!
- Pour une évaluation cf. par exemple <http://www.burioni.it/forum/orsbfs/text/index.html>

La gestion de références

- Les logiciels de gestion de références bibliographiques permettent l'**intégration des références** depuis une publication scientifique.
- Ils permettent de **créer une bibliographie** en la **généralisant** conformément aux normes de présentation des différentes revues scientifiques.

La gestion de références

Deux objectifs:

- faciliter l'**importation de références** à l'issue de la recherche documentaire dans les bases de données scientifiques
- **faciliter la publication**

EndNote

- Logiciel de gestion individuelle de références bibliographiques constituant des bases de données nommées *LIBRARIES* (ou bibliothèques).
- Version 14.
- Compatibilité totale *MacIntosh* et *Windows etOpenOffice!*

Fonctionnalités d'EndNote

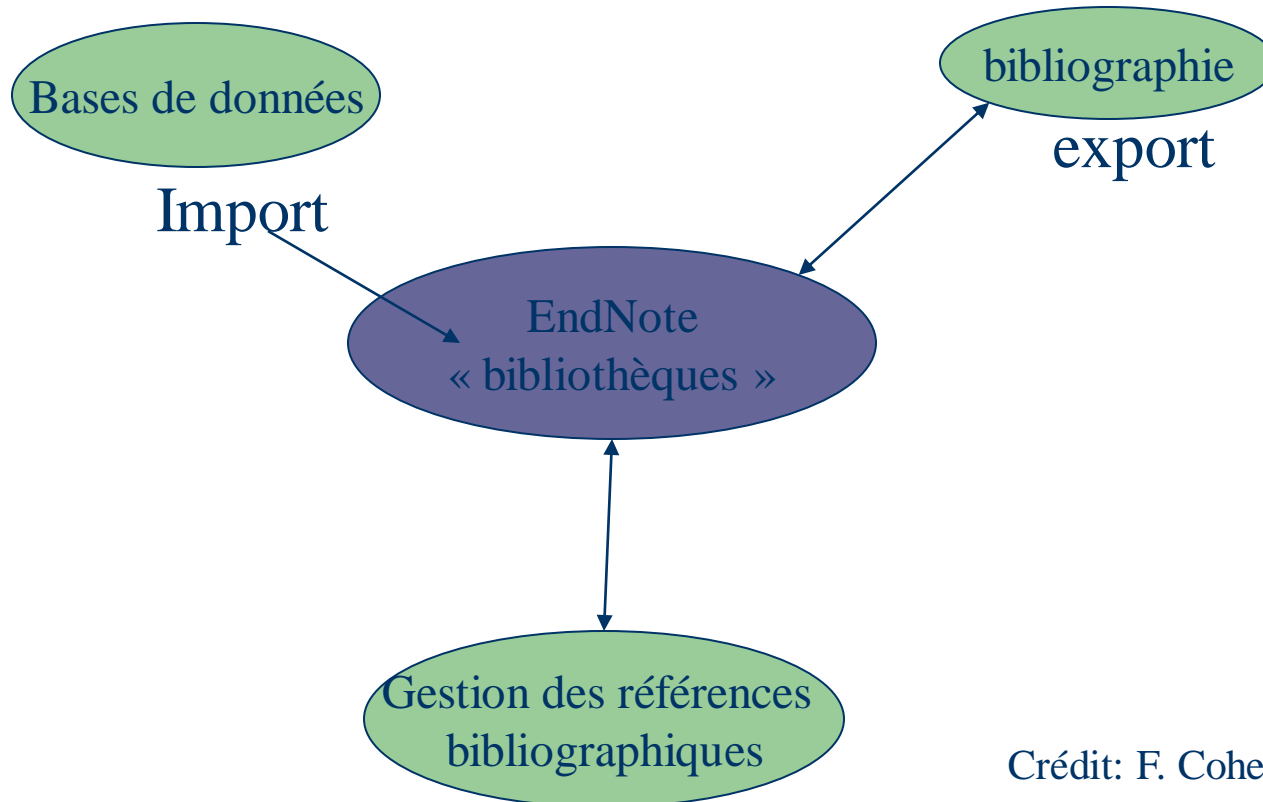

Crédit: F. Cohen-ADAD

la bibliothèque Endnote

- La **bibliothèque EndNote** ("*Library*") est la base de données contenant l'ensemble des références destinées à composer une liste bibliographique.
- Chaque bibliothèque constitue un fichier (format .enl).

La bibliothèque

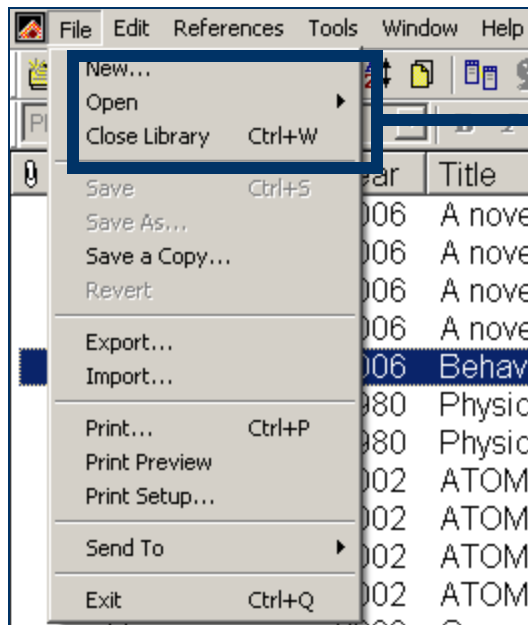

New: création d'une nouvelle bibliothèque

Open/close: ouverture/fermeture

Plan

Trois fonctionnalités principales

1. Importation de références
2. Constitution de bibliothèques et gestion de références
3. Exportation et édition

1- importation de références

Importer des données à partir

- de bases de données bibliographiques
- de plate-formes de périodiques électroniques
- ou de portails documentaires

Principe de l'import

- Deux types d'import: import direct ou import indirect

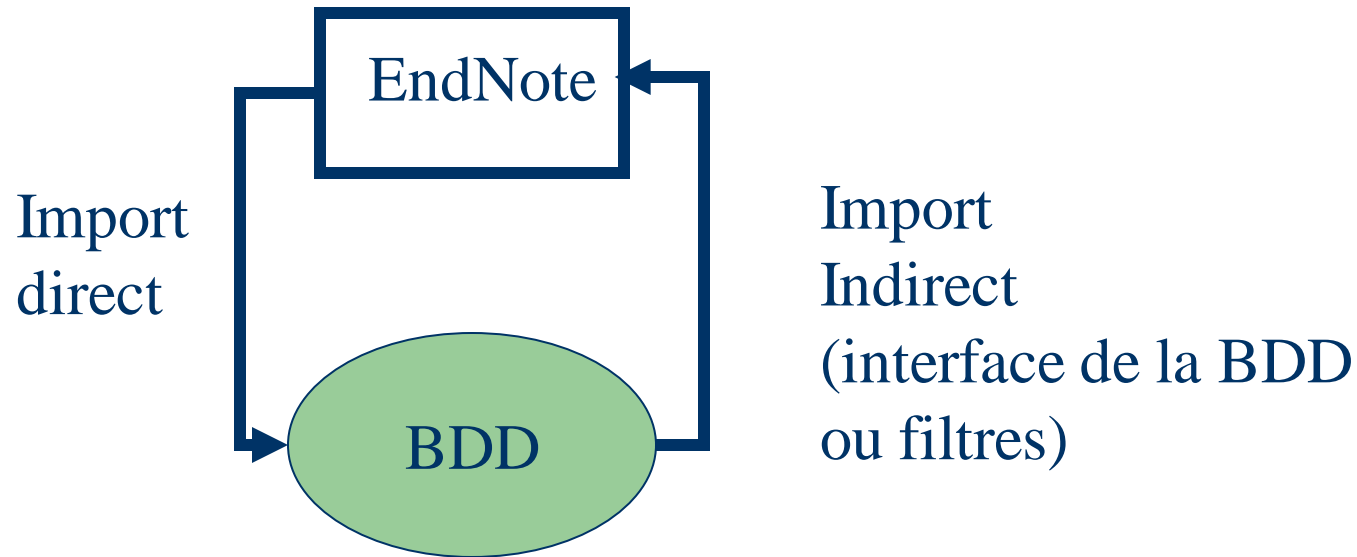

Définition des types d'import

Import direct: sans usage de filtre

(pré-paramétré dans EndNote): recherche sur les bases de données depuis EndNote

Recherche sur les BDD en ligne

- Il est possible de faire des recherches de références directement depuis *EndNote*
- Chemin: «Tools»> « Online search »> « new search »
- Puis choisir une base de donnée dans la liste: 1789 « *connection files* »(contient aussi beaucoup de connecteurs vers des bibliothèques)

Exemple PUBMED (NLM)

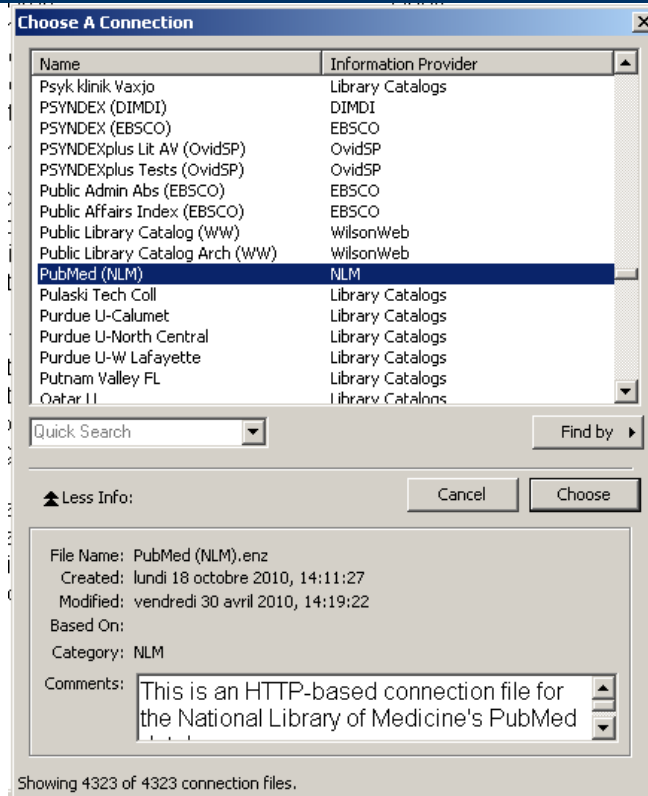

Cliquer sur « choose »

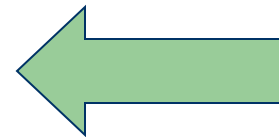

Fenêtre de recherche en ligne

Preview Online Search - PubMed MEDLINE at PubMed (NLM) Quick Edit

Search Options Search Remote Library Match Case Match Words

MeSH Terms Contains cystic fibrosis + -

And MeSH Terms Contains sport + -

And All Fields Contains trampoline + -

Confirm Online Search

Found 3 records.

Retrieve records from: 1 through 3

Clear currently displayed results before retrieving records.

OK Cancel

fig.	Author	Year	Title	Journal	Ref Type	URL
	Currant	2008	Trampolining as an adjunct to regular...	Ir Med J	Journal Arti...	http://www.ncbi.nlm...
	Barak	2005	Trampoline use as physiotherapy for ...	Pediatr Pul...	Journal Arti...	http://www.ncbi.nlm...
	Stanghelle	1988	Effect of daily short bouts of trampoli...	Int J Sports ...	Journal Arti...	http://www.ncbi.nlm...

NB: les références seront temporairement présentes dans Online search

Définition de l'import indirect

- Import indirect: recours à des filtres
- **Import automatique** à partir de bases de données externes grâce à des **filtres d'import**, pour importer des fichiers textes sauvegardés ou téléchargés à partir de ces sources dans EndNote (commande ***Import*** du **Menu *File***).

Import indirect

- **Un filtre est sélectionné** pendant le processus d'importation pour indiquer à EndNote comment interpréter l'information dans le fichier de données : le filtre fait correspondre l'information contenue dans chaque référence aux **champs correspondants dans EndNote.**

Les filtres proposent un **ensemble d'options d'importation.** Chaque base de données a ses propres modalités d'organisation, des **filtres différents pour chaque base sont donc nécessaires.**

Import indirect

Tag	Field(s)
AB	Abstract
AD	Author Address
AID	(IGNORE)
AU	Author
CI	(IGNORE)
CN	Notes
CY	(IGNORE)
DA	(IGNORE)
DOOM	(IGNORE)
DEP	(IGNORE)
DP	Year Date
DP	Year
EDAT	(IGNORE)
FAU	(IGNORE)
GN	(IGNORE)
IP	Issue
IS	ISSN
JC	(IGNORE)
JID	(IGNORE)
LA	Language

pubmed-result.txt - Notepad

```
File Edit Format View Help
PMID- 17542852
OWN - NLM
STAT- In-Process
DA - 20070604
PUBM- Print
IS - 0014-3820 (Print)
VI - 61
IP - 6
DP - 2007 Jun
TI - Quantitatively comparing morphological trends in trilobite evolution within a lineage of lateral shifts: record (Cincinnatian series; upper ordovician)
PG - 1455-65
AB - Determining whether morphological trends in trilobite evolution within a lineage of lateral shifts requires a thorough record (Cincinnatian series; upper ordovician) morphologically and paleoenvironment in time this study is to explore at high resolution morphology of the trilobite Flexicalymene gr conditions in upper ordovician deposits of s kentucky. This is achieved by using geometri high-resolution morphological changes and by capture environmental gradients underlying f Quantitatively comparing the outcomes of the assessment of whether shape changes relates indicate that a significant amount of shape anteromedial movement of the eye region over ordination scores. This suggests a relation morphology and environment. The combination techniques has provided the foundation for c morphological trends within F. granulosa rep shifts in geographic variation. Future work relationship in greater detail both geograph webbera@muohio.edu
FAU - webber, Andrew J
AU - webber AJ
FAU - Hunda, Brenda R
AU - Hunda BR
LA - eng
PT - Journal Article
PT - Research Support, Non-U.S. Gov't
PL - United States
```

Correspondance
entre les champs
(exemple
PubMed)

Import indirect

- Deux éléments à prendre en considération :
 - **comment télécharger les données dans le bon format de sortie**
 - **quel filtre d'importation utiliser** pour importer les données dans EndNote.
(Cf. Aide>Direct export format>Output format with corresponding options)
- Il existe **760 filtres EndNote** dans la version 14.

Import indirect

Utiliser l'aide pour connaître le paramétrage pour chaque base

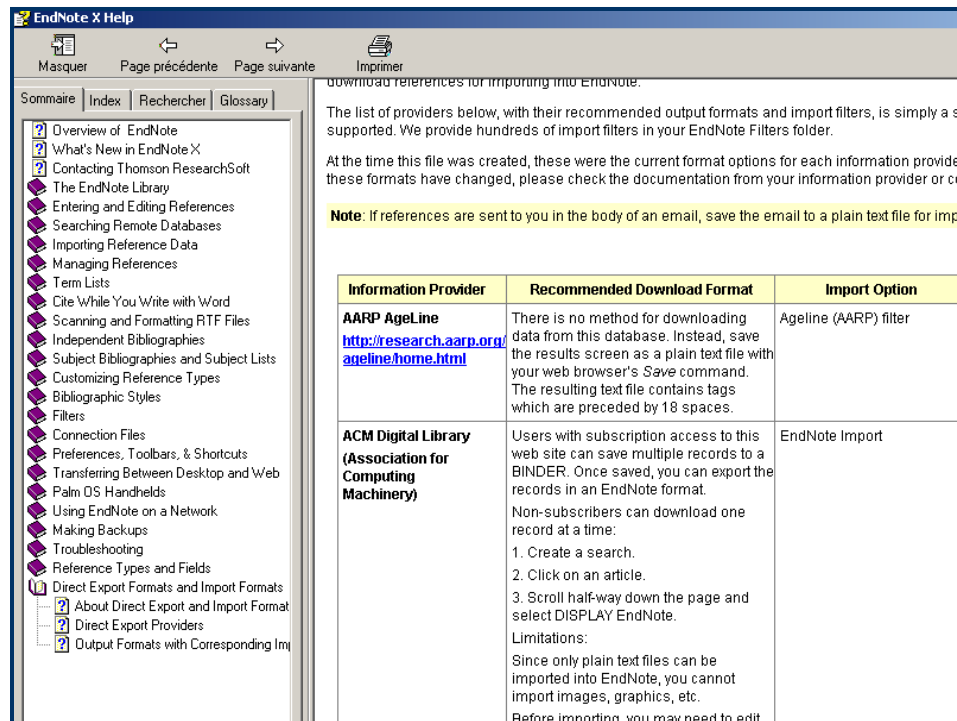

- Overview of EndNote
- What's New in EndNote X
- Contacting Thomson ResearchSoft
- The EndNote Library
- Entering and Editing References
- Searching Remote Databases
- Importing Reference Data
- Managing References
- Term Lists
- Cite While You Write with Word
- Scanning and Formatting RTF Files
- Independent Bibliographies
- Subject Bibliographies and Subject Lists
- Customizing Reference Types
- Bibliographic Styles
- Filters
- Connection Files
- Preferences, Toolbars, & Shortcuts
- Transferring Between Desktop and Web
- Palm OS Handhelds
- Using EndNote on a Network
- Making Backups
- Troubleshooting
- Reference Types and Fields
- Direct Export Formats and Import Formats
 - About Direct Export and Import Format
 - Direct Export Providers
 - Output Formats with Corresponding Im

The main content area displays a table with the following data:

Information Provider	Recommended Download Format	Import Option
AARP AgeLine http://research.aarp.org/ageline/home.html	There is no method for downloading data from this database. Instead, save the results screen as a plain text file with your web browser's Save command. The resulting text file contains tags which are preceded by 18 spaces.	Ageline (AARP) filter
ACM Digital Library (Association for Computing Machinery)	Users with subscription access to this web site can save multiple records to a BINDER. Once saved, you can export the records in an EndNote format. Non-subscribers can download one record at a time: <ol style="list-style-type: none">1. Create a search.2. Click on an article.3. Scroll half-way down the page and select DISPLAY EndNote. Limitations: Since only plain text files can be imported into EndNote, you cannot import images, graphics, etc. Before importing, you may need to edit	EndNote Import

Choix du filtre

Choisir « *import* » dans menu « *file* » puis sélectionner le filtre

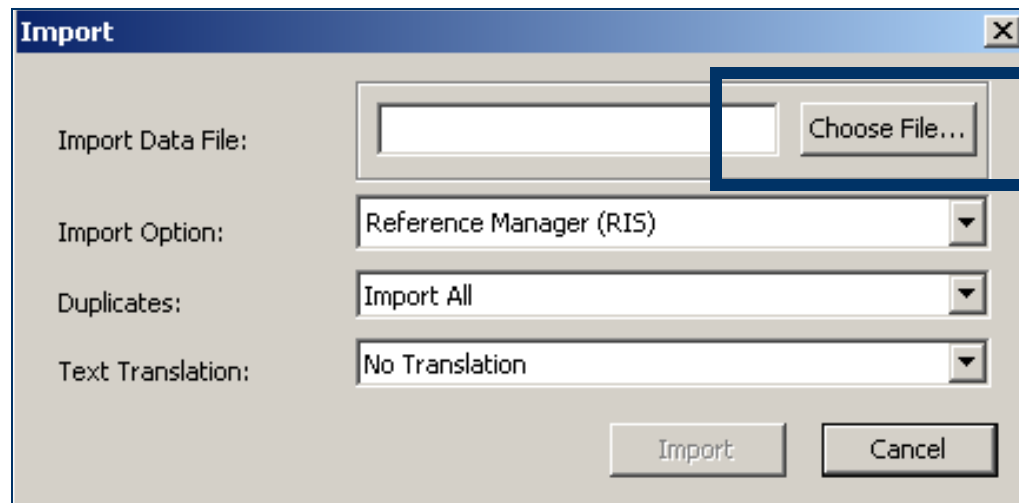

Exemple d'import par filtre

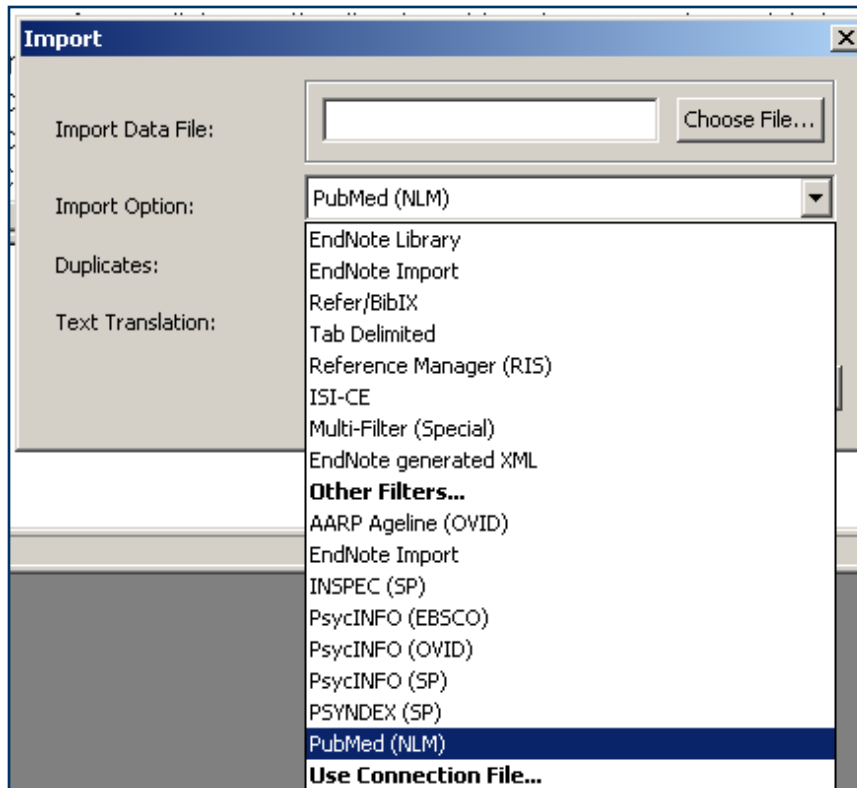

Choisir « *other filters* »

Exemple: choix du filtre pour la base PUBMED

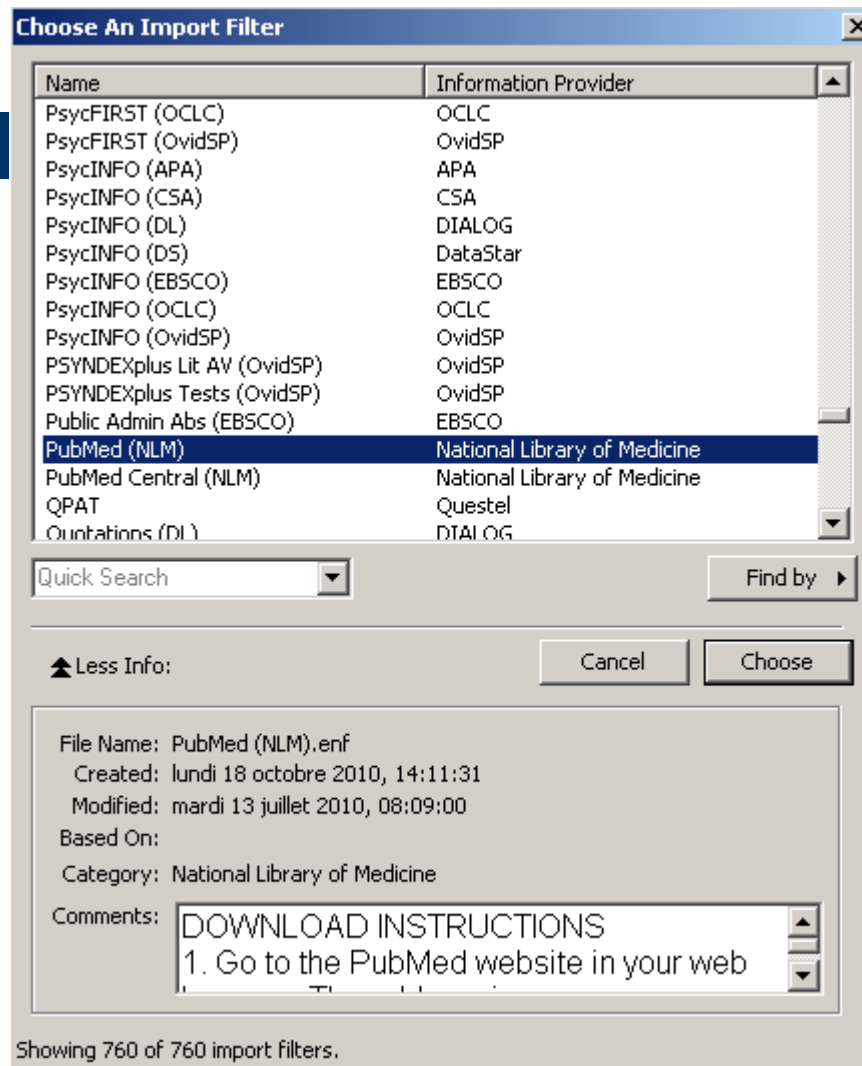

Import indirect

- Si la ressource à partir de laquelle vous voulez importer n'apparaît pas dans la BDD d'EndNote, vous pouvez télécharger d'autres filtres sur <http://www.endnote.com>
- Cliquer sur « support and filters » puis « import filters »

Exemple d'utilisation d'Aide (Help) de Endnote: connection manager

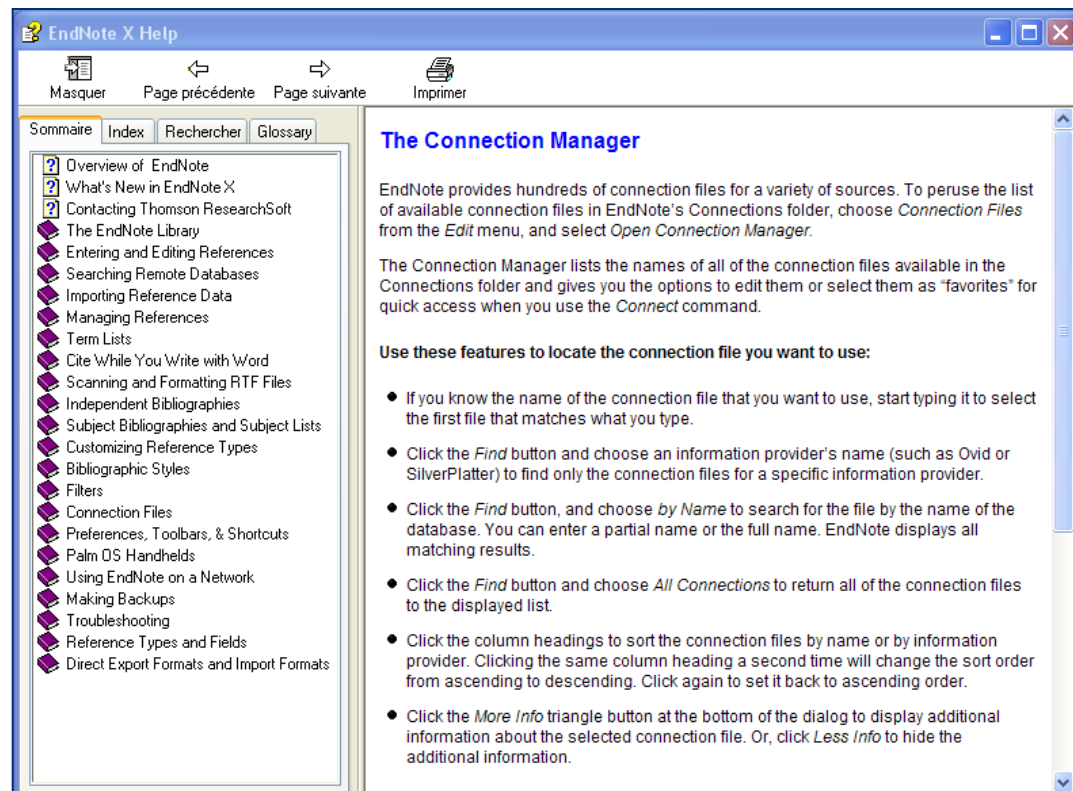

Export depuis une plate-forme exemple de Science Direct (Elsevier)

Cliquer sur « export citations »

1  **Risks associated with exercise testing and sports participation in cystic fibrosis** Original Research Article
Journal of Cystic Fibrosis, Volume 9, Issue 5, September 2010, Pages 339-345
Katharina Ruf, Bernd Winkler, Alexandra Hebestreit, Wolfgang Gruber, Helge Hebestreit
[Show preview](#) | [PDF \(129 K\)](#) | [Related articles](#) | [Related reference work articles](#)

2  **Travelling with cystic fibrosis: Recommendations for patients and care team members** Review Article
Journal of Cystic Fibrosis, **In Press, Corrected Proof**, Available online 17 September 2010
T.O. Hirche, J. Bradley, D. d'Alquen, K. De Boeck, B. Dembski, J.S. Elborn, W. Gleiber, C. Lais, A. Malf Group
[Show preview](#) | [PDF \(273 K\)](#) | [Related articles](#) | [Related reference work articles](#)

3  **Pulmonary rehabilitation in children and adolescents with cystic fibrosis** Original Research Article
Paediatrics and Child Health, Volume 18, Supplement 1, September 2008, Pages S24-S25
Attilio Turchetta
[Show preview](#) | [PDF \(82 K\)](#) | [Related articles](#) | [Related reference work articles](#)

Sélection des notices

Export depuis Science Direct

Export citations

To export the 3 selected **citation + links**, select your preferred formats and click **Export**.

- 
- Content format:** Citations Only
 Citations and Abstracts
- Export format:** RIS format (for Reference Manager, ProCite, EndNote)
 RefWorks Direct Export [? About Refworks](#)
 ASCII format
 BibTeX format

Export | [Cancel](#)

Import depuis une plate-forme

- Bases interrogeables via ISI (*Current contents, Web of Science, ...*)
- Les BDD des éditeurs de journaux électroniques (*Science Direct, Springer Link, ...*)

Importer des références de la « Bibliothèque Virtuelle » vers EndNote

- Lorsque vous faites une recherche documentaire dans la « Bibliothèque virtuelle »...

Dans les résultats de la recherche, sélectionner la notice pour la conserver avec

Résultats de la Recherche Simplifiée

Rechercher "astroparticules" dans Sc. de l'univers trouvés 45 résultats

[Résumé](#)

[Vue tabulaire](#)

[Vue abrégée](#)

[Vue complète](#)

Aller au n° #:

Trier par:

[Année](#)

1- 20 sur 32 notices récupérées ([récupérer plus](#))

[Métarecherche](#)

[<Précédent](#) [Suivant](#)

1 A detailed spectral and morphological study of the gamma-ray supernova remnant RX J1713.7-3946 with HES

AHARONIAN-F

Astronomy-and-astrophysics-Berlin-Print. 2006; 449 (1) : 223-242

2006

[Pascal](#) - Depuis 1987

2 A low level of extragalactic background light as revealed by -rays from blazars

AHARONIAN-F

Nature-London. 2006; 440 (7087) : 1018-1021

2006

[Pascal](#) - Depuis 1987

3 A possible rossby wave instability origin for the flares in sagittarius A

TAGGER-Michel

The-Astrophysical-journal. 2006; 636 (1; p.2) : L33-L36

2006

[Pascal](#) - Depuis 1987

4 A viscous heating mechanism for the hot plasma in the Galactic center region

Sélectionner la référence et l'enregistrer dans un dossier au sein de « mon espace »

Mes notices

Vue tabulaire Vue abrégée Vue complète Dossier:   [Avancée](#)

1- 1 sur 1 Notices [Sauvegarde / Envoi](#) <Précédent Suivant>

<input checked="" type="checkbox"/>	Auteur	Titre	Ressource	Actions
<input checked="" type="checkbox"/>	AHARONIAN-F	A low level of extragalactic background light as revealed by -rays from blazars	Pascal - Depuis 1987	 

« Cliquer sur « sauvegarde/envoi » : une fenêtre rappelle les notices sauvegardées

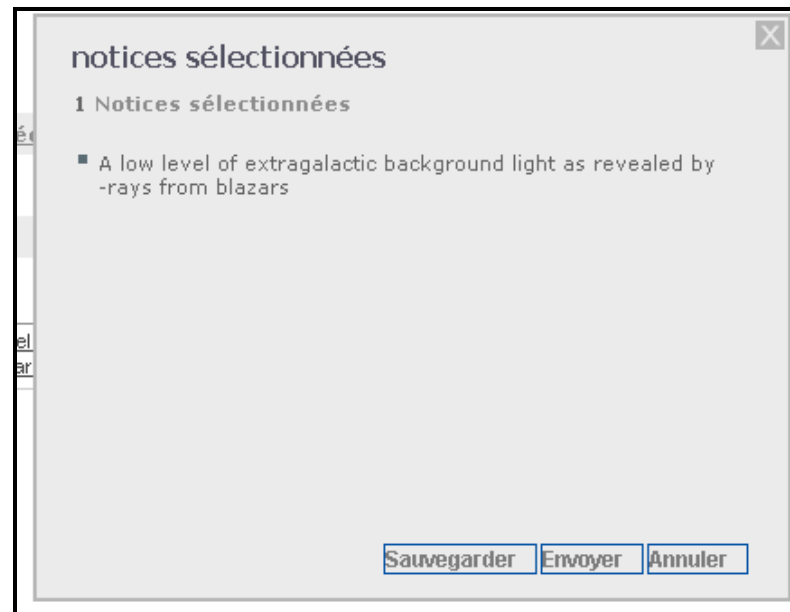

Si vous cliquez sur « sauvegarder »...

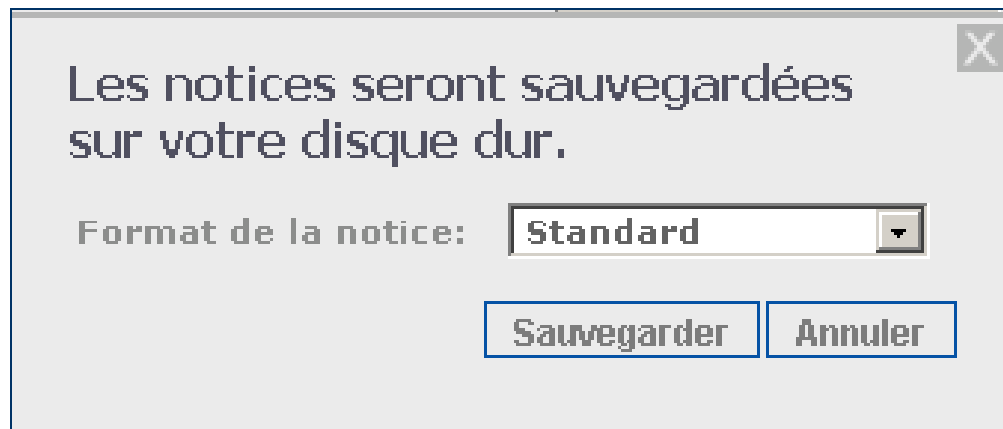

Choisir le format « Citation Manager »

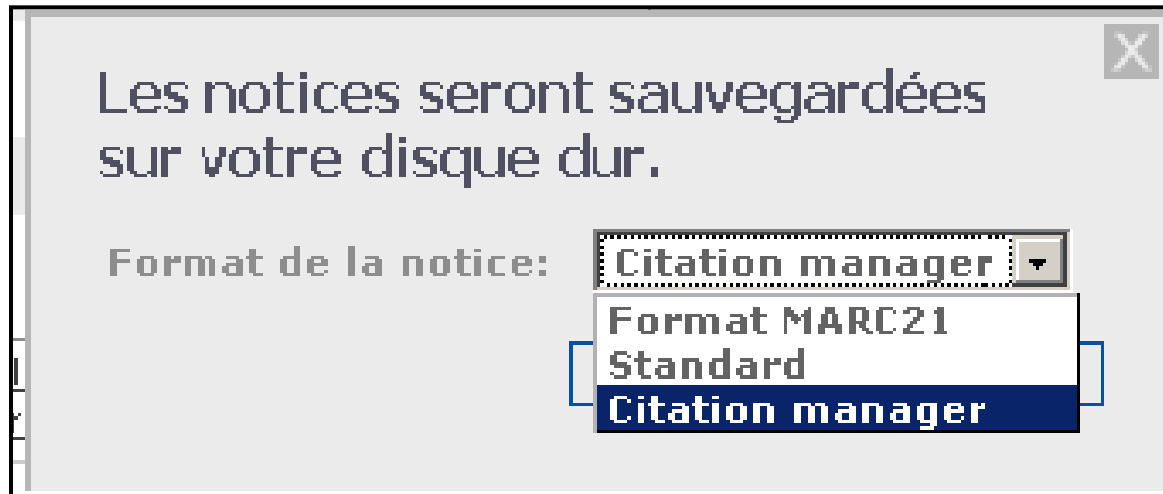

qui sera reconnu par le logiciel
Endnote.

Puis choisir « enregistrer sur le disque »

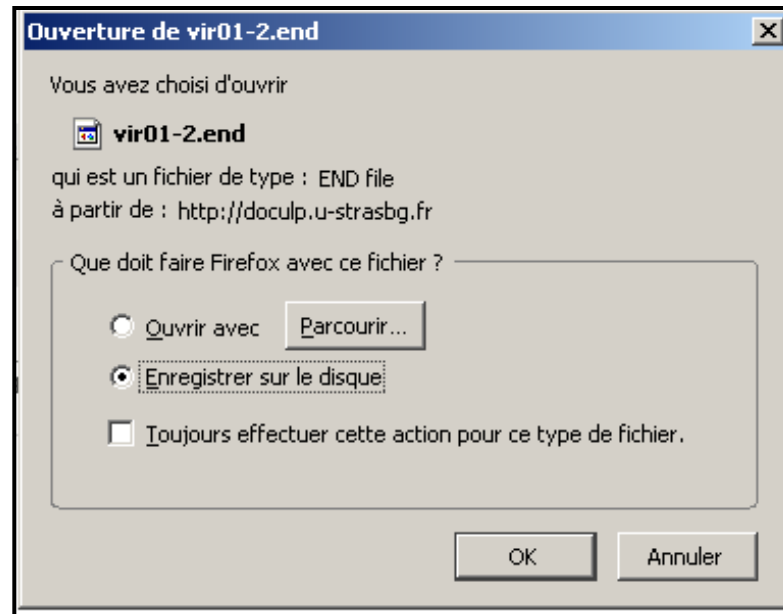

Le fichier est automatiquement déposé sur le « bureau »

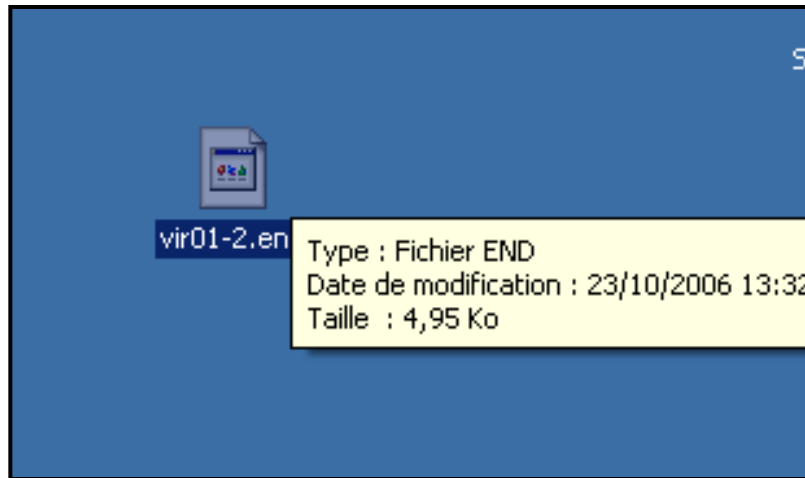

Il ne reste plus qu'à l'importer dans Endnote...

Importer des documents pdf

- Nouvelle fonction de la version X4: import de fichier pdf et de dossier de pdfs

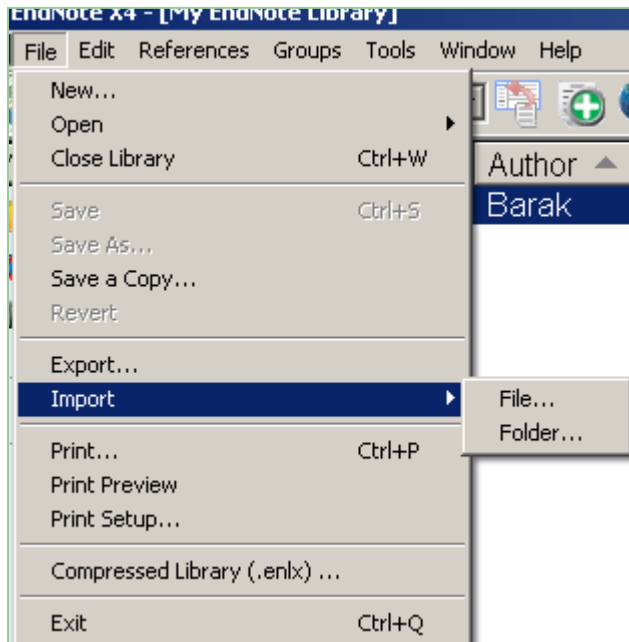

Importer des documents pdf

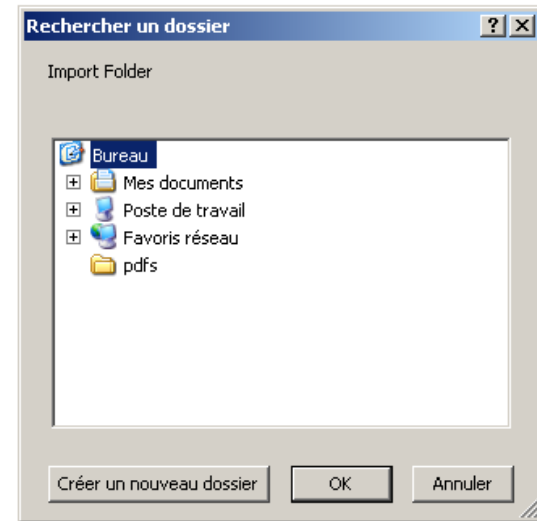
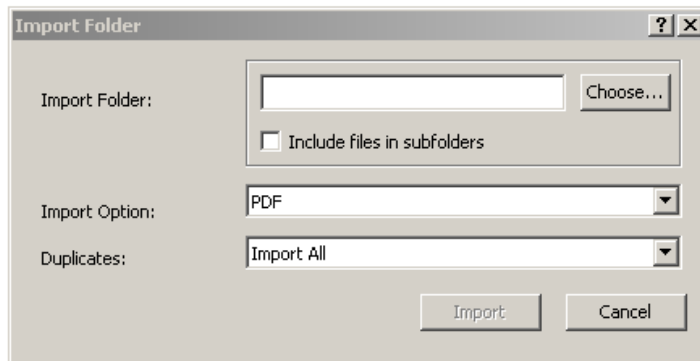

Importer des documents pdf

NB: cela ne fonctionne qu'avec les pdf des éditeurs (qui contiennent les métadonnées nécessaires via *CrossRef* et le *DOI* de l'article)!

My Library ▲	fig.†	Author ▲	Year	Title	Journal	Ref Type
📁 All References (39)	📄	Chang	2008	Nasal nitric oxide in infants before an...	Pediatric P...	Journal Arti...
📄 Imported Referenc... (3)	📄	Sawicki	2008	The impact of incident methicillin resi...	Pediatric P...	Journal Arti...
🗑️ Unfiled (39)	📄	Weese-Mayer	2008	Autonomic dysregulation in young girl...	Pediatric P...	Journal Arti...
🗑️ Trash (0)						
📁 My Groups						

2. Constitution de bibliothèques et gestion de références

- définition
- Principes d'administration des « bibliothèques »
- Rechercher une référence
- Lier un document
- Gestion des références

références

EndNote X4 - [My EndNote Library]

File Edit References Groups Tools Window Help

Author-Date Quick Search

My Library	fig	0	Author	Year	Title	Journal	Ref Type	URL
All References (36)				1992	Du dialogue		Book	
Unfiled (36)				1992	Du dialogue		Book	
Trash (0)				1996	Stanislaw Lesniewski aujourd'...		Book	
				1997	Le dialogique colloque international ...		Book	
				1998	Le formalisme en question le tourman...		Book	
My Groups			Barak	2005	Trampoline use as physiotherapy for ...	Pediatr Pul...	Journal Arti...	http://www.ncbi.nlm...
Online Search			Barak	2005	Trampoline use as physiotherapy for ...	Pediatr Pul...	Journal Arti...	http://www.ncbi.nlm...
ABES (0)			Centre cultur...	2003	Du dialogue au texte autour de Franc...		Book	
Bib natl de Fra... (0)			Currant	2008	Trampolining as an adjunct to regular...	Ir Med J	Journal Arti...	http://www.ncbi.nlm...
GreenFILE (E... (0)			Currant	2008	Trampolining as an adjunct to regular...	Ir Med J	Journal Arti...	http://www.ncbi.nlm...
Hull U (0)			Dufour	1998	Autorité et publicité dans les science...		Book	
Humanities Ab... (0)			Dufour	1998	Autorité et publicité dans les science...		Book	
PubMed (NLM) (3)			Galaverna	1999	Philosophie de l'art et arts afri...		Book	
more...			Hassan-Zad...	1973	L'enseignement en Iran		Book	
EndNote Web			0	2009	Evaluation of non-invasive genetic sa...	Biological ...	Journal Arti...	
transfer...			Nishi	2008	Le concept de perlocutoire en pragm...		Book	
Find Full Text			Perrin	2003	Temps et langage chez Ludwig Wittg...		Book	
			Popelard	1997	Les grands courants de la philosophi...		Book	
			Popelard	1998	Eléments de logique		Book	
			Rozier	2008	Pour une méthode pragmatiste d&ap...		Book	
			Russell	2007	Mysticisme et logique		Book	
			Stanghelle	1988	Effect of daily short bouts of trampoli...	Int J Sports ...	Journal Arti...	http://www.ncbi.nlm...
			Stanghelle	1988	Effect of daily short bouts of trampoli...	Int J Sports ...	Journal Arti...	http://www.ncbi.nlm...
			Vernant	1986	Introduction à la philosophie de la log...		Book	
			Vernant	1987	La philosophie mathématique de B. ...		Book	
			Vernant	1988	LA PHILOSOPHIE MATHÉMATIQUE de B...		Book	
			Vernant	1989	La Philosophie mathématique de Be...		Book	
			Vernant	1989	La philosophie mathématique de Ber...		Book	
			Vernant	1993	La philosophie mathématique de Ber...		Book	
			Vernant	1997	Du discours à l'action études ...		Book	
			Vernant	2001	Introduction à la logique standard cal...		Book	
			Vernant	2003	Bertrand Russell		Book	
			Vernant	2009	Discours et vérité analyses pragmati...	Analyse et ...	Book	http://catalogue.bnf...
			Vernant	2009	Discours et vérité analyses pragmati...		Book	
			Vezeanu	2004	Le principe d'identité de quelques dif...		Book	
			Zielinska	2009	Praxéologie de Tadeusz Kotarbinski ...		Book	

Preview Search Quick Edit

Vernant, D. (1993). La philosophie mathématique de Bertrand Russell. Paris, J. Vrin.

preview

La référence: définition

- Chaque enregistrement de la base (ou bibliothèque) est une **référence** et correspond à la notice permettant de **décrire un document** donné (description bibliographique + autres éléments comme les mots-clés, notes, résumés).

Chaque référence EndNote **stocke l'information qui sera utilisée pour constituer une bibliographie.**

Chaque référence reçoit automatiquement un **numéro unique** qui ne change jamais à l'intérieur de la base de données.

Les références

Menu Item	Function
New Reference (Ctrl+N)	Créer
Edit References (Ctrl+E)	Afficher
Delete References... (Ctrl+D)	Supprimer
Search References... (Ctrl+F)	rechercher
Go To... (Ctrl+J)	
Next Reference (Ctrl+Page Down)	
Previous Reference (Ctrl+Page Up)	
Show All References (Ctrl+M)	
Show Selected References	Afficher/cacher les réf. sélectionnées
Hide Selected References	Trier les réf.
Sort References...	
Change and Move Fields...	Modifier/déplacer le contenu d'un champ
Insert Picture...	
Insert Object...	
Find Duplicates	Rechercher les doublons
URL	Lier à un fichier interne ou à une page web
PDF	

Types de références

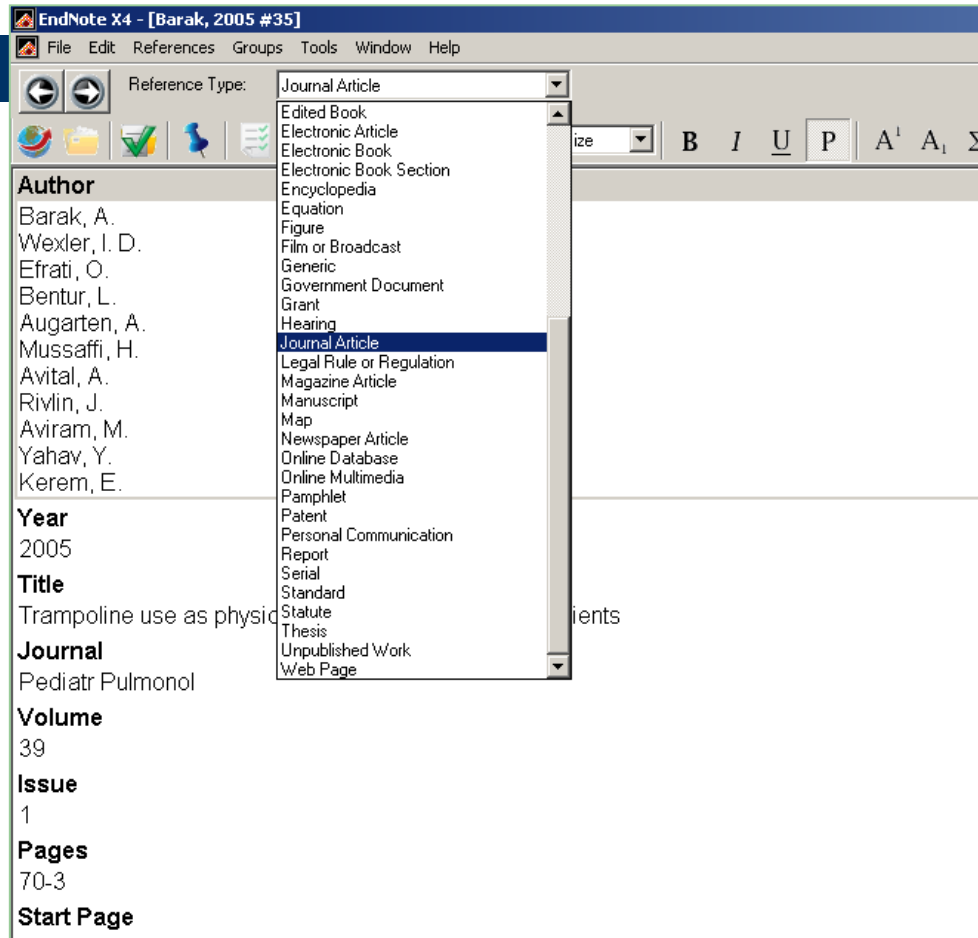

Quick edit screen (X4)

- Modifier le contenu depuis le menu principal

Devienne	2006	Une approche analytique de la philos...		Book	
Currant	2008	Trampolining as an adjunct to regular...	Ir Med J	Journal Arti...	http://www.ncbi.nlm...
Currant	2008	Trampolining as an adjunct to regular...	Ir Med J	Journal Arti...	http://www.ncbi.nlm...
Chang	2008	Nasal nitric oxide in infants before an...	Pediatric P...	Journal Arti...	
Centre cultur...	2003	Du dialogue au texte autour de Franc...		Book	
Brandom	2008	Between saying and doing towards a...		Book	
Bouveresse	1995	Langage, perception et réalité, La pe...		Book	
Barak	2005	Trampoline use as physiotherapy for ...	Pediatr Pul...	Journal Arti...	http://www.ncbi.nlm...
Barak	2005	Trampoline use as physiotherapy for ...	Pediatr Pul...	Journal Arti...	http://www.ncbi.nlm...
	1998	Le formalisme en question le tournan...		Book	
	1997	Le dialogique colloque international ...		Book	
	1996	Stanislaw Lesniewski aujourd'...		Book	
	1992	Du dialogue		Book	
	1992	Du dialogue		Book	

Reference Type:	Journal Article
Author:	Augarten, A. Mussaffi, H. Avital, A. Rivlin, J. Aviram, M. Yahav, Y. Kerem, E.
Year	2005
Title	

Fenêtre de recherche

Les éléments de la fenêtre de recherche :

- le **réfèrent** de la recherche (par défaut toute la base)
- éléments de la requête : le **terme** à rechercher + le **champ** dans lequel il doit être cherché
- Les **boutons** : permettent d'ajouter, d'insérer ou détruire des éléments de requête
- Le **menu déroulant des champs** : permet de préciser dans quel champ le terme doit être cherché
- **Liste de comparaison** (contient, est, est moins /plus grand...)

Fenêtre de recherche

- **Opérateurs booléens** (ou par défaut) **Search Remote** (requête sur une base de données distante)
- **Match Case** (respect ou non de la casse)
- **Match Word** (terme exact ou non, troncature)
- **Use Indexes** (recherches plus rapides)
- **Set Default & Restore Default** (sauvegarde de la configuration)
- **Save Search & Load Search** (capacité d'enregistrer des requêtes pour les charger lorsqu'on en a besoin).

Lier une image à une référence

- Menu « *reference* », choisir « *insert picture* »

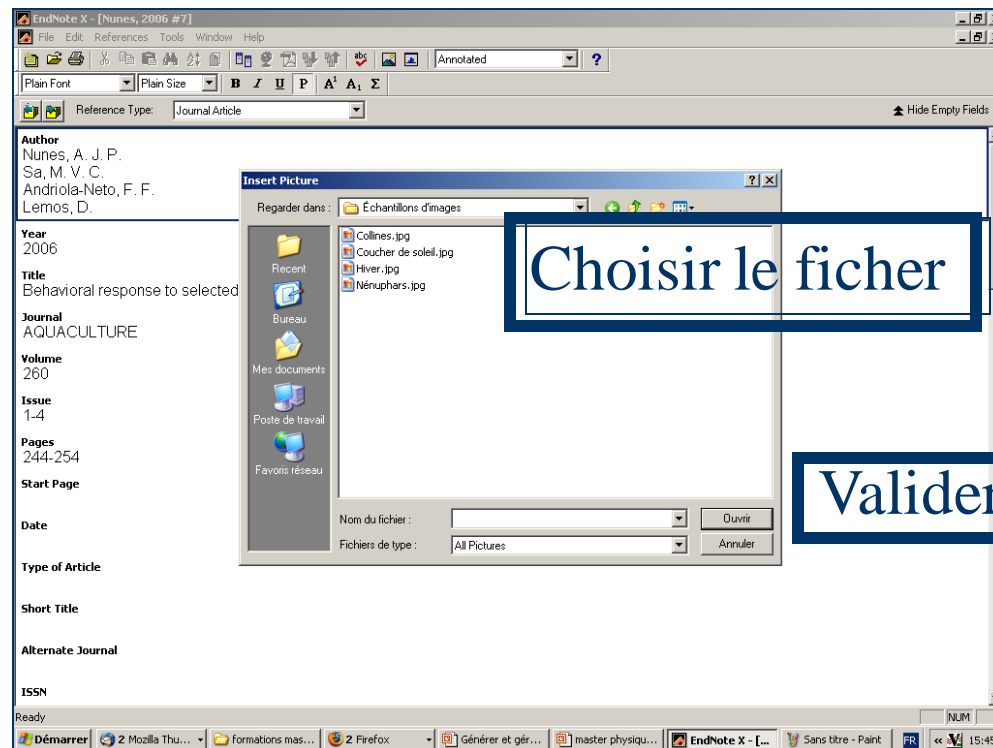

Lier une image à une référence

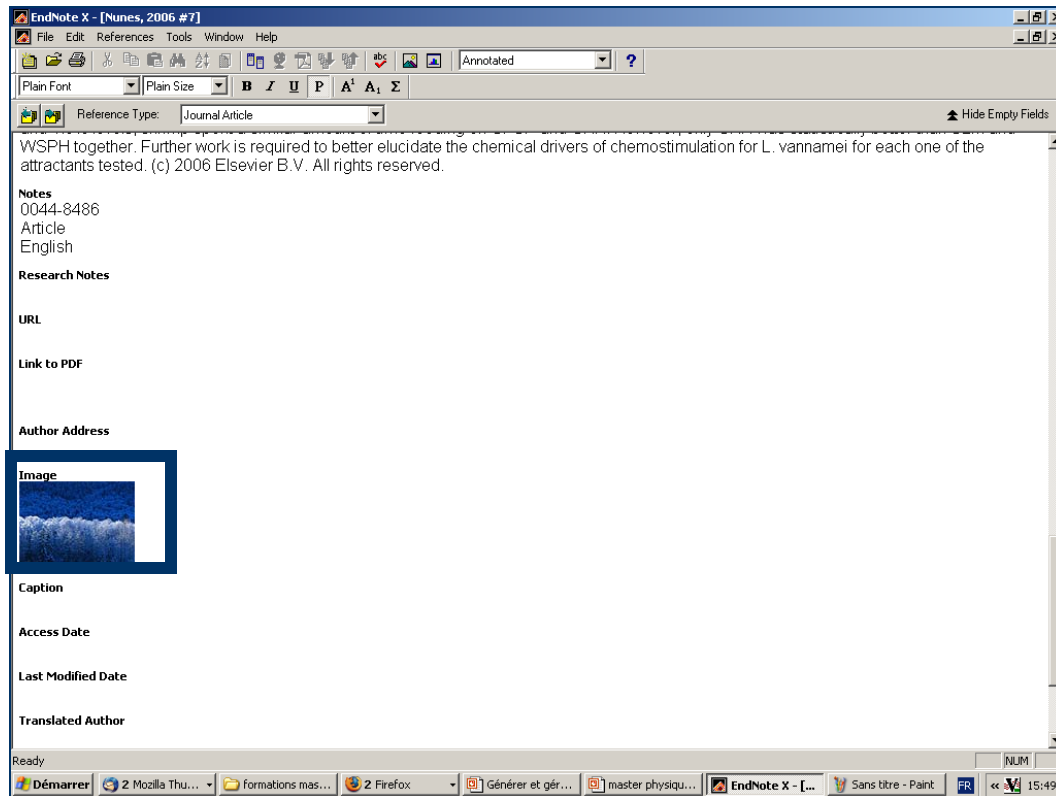

Utiliser le champ
« *caption* » pour noter
La légende de l'image

Formats image: *Gif*,
Jpeg, *Png*, *Tiff*, *Bmp*

Rattacher un document

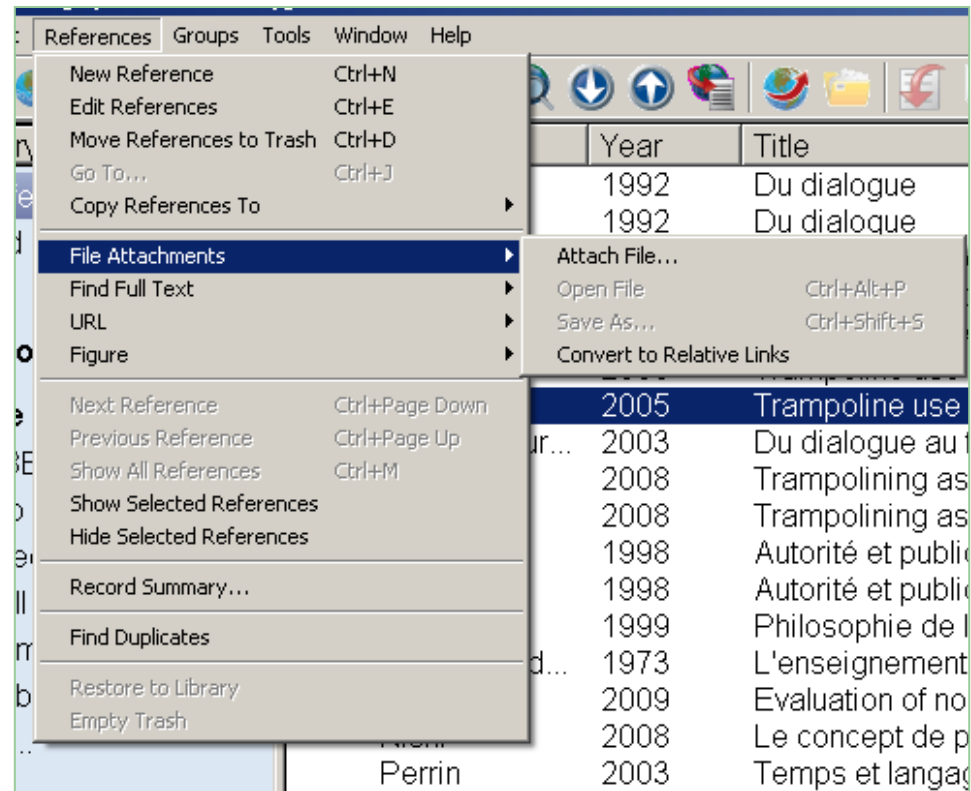

Trouver le texte intégral

- Ne fonctionne que selon les abonnements souscrits:

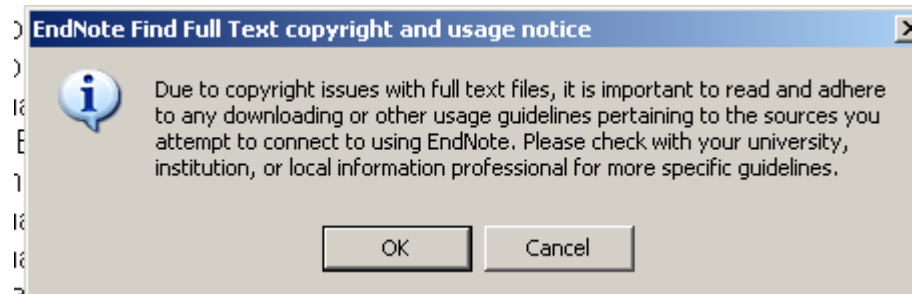

Circuit d'accès via URL

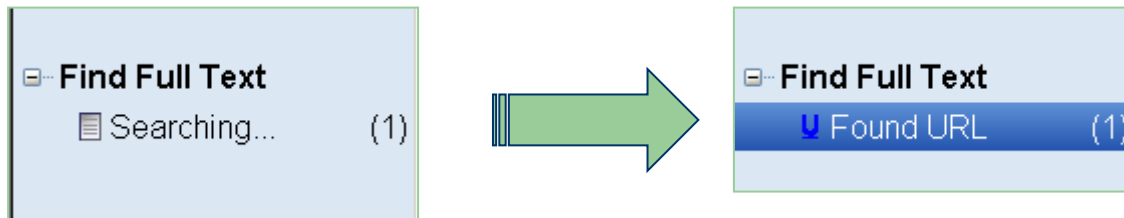

Pediatric pulmonology
Pediatr Pulmonol. 2005 Jan;39(1):70-3.

Research Notes

URL

<http://www.ncbi.nlm.nih.gov/pubmed/15532080>
<http://onlinelibrary.wiley.com/doi/10.1002/ppul.10101>

File Attachments

Author Address

National Center for Cystic Fibrosis, Edmond a

01t01

mer, ls

Structure des références

Les champs des références sont affichées par défaut dans l'ordre suivant:

- Auteur
- Année de publication
- Titre
- URL

Gérer les références

Reference types: sélection des champs affichés par types de références

Display fields: sélection des champs affichés dans les bibliothèques

Duplicates: sélection des champs utilisés pour le dédoublonnage

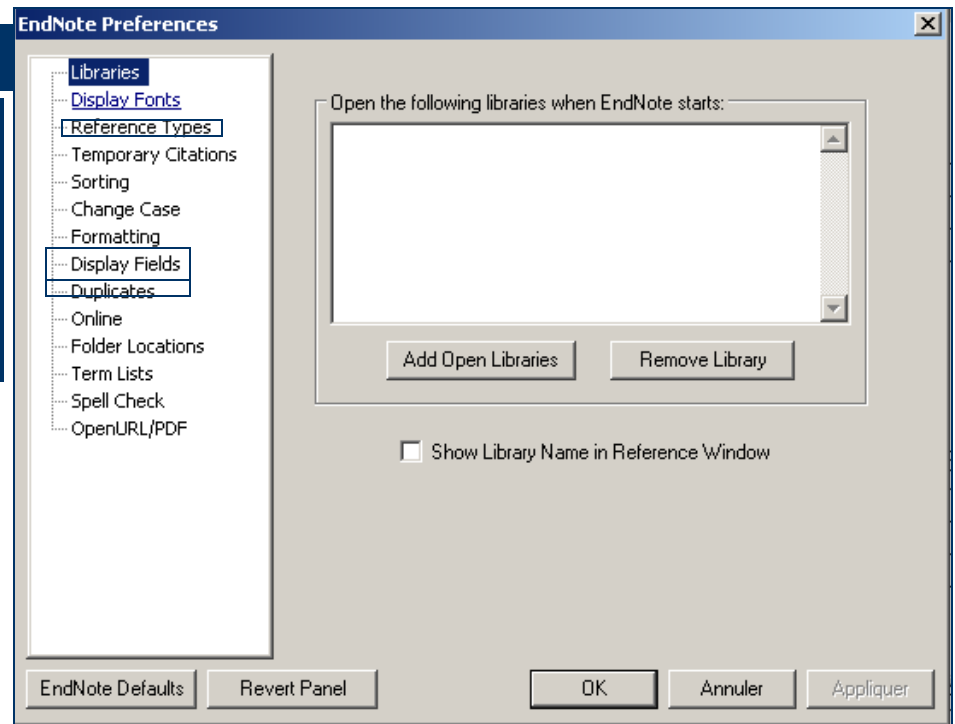

Gestion des références

- Une même référence peut être importée plusieurs fois au cours de vos recherches: pour éliminer les doublons, cliquer sur «***find duplicates***» du menu ***Reference***.
- **Pour supprimer les doublons:** choisir «***delete***» du menu «***Reference***».

Éliminer les doublons (*Find duplicates*)

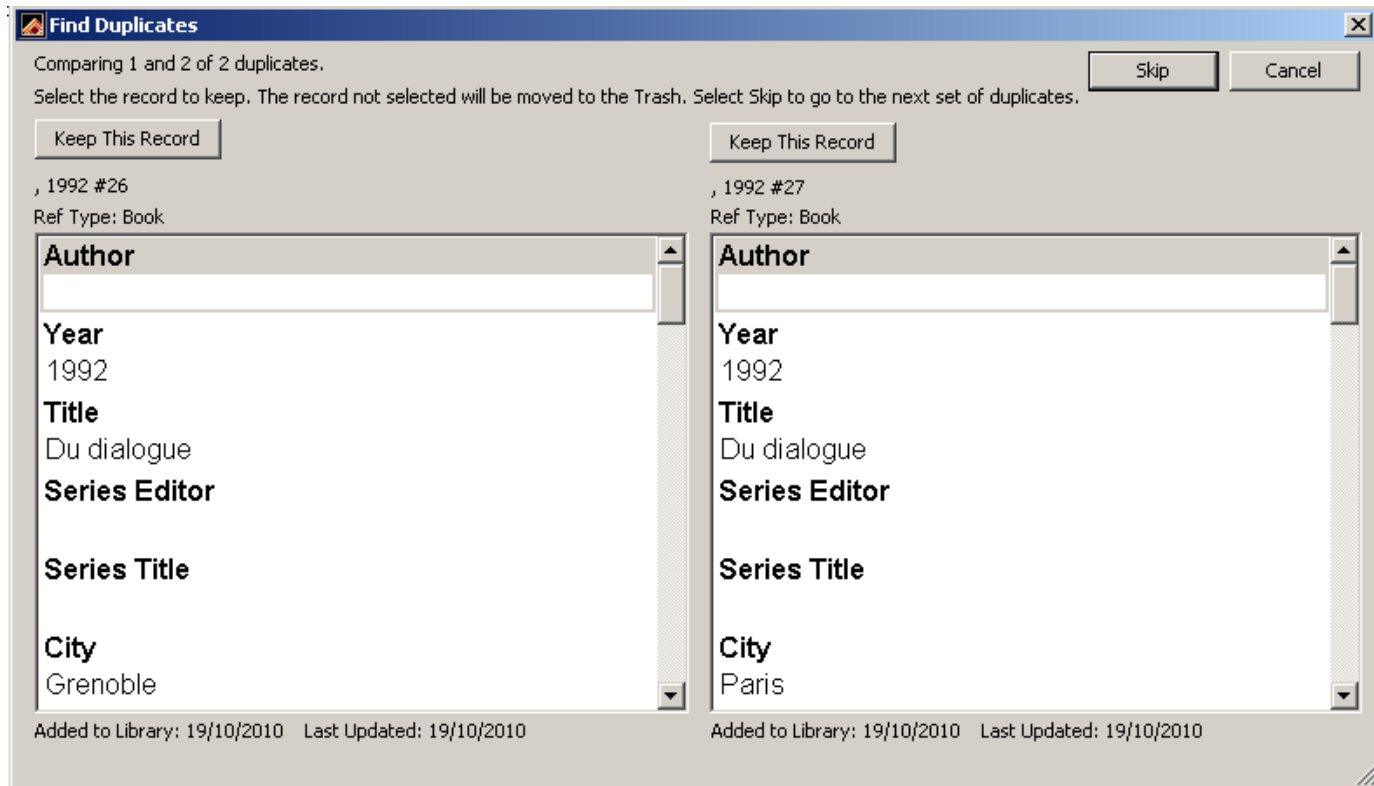

Créer des groupes de références

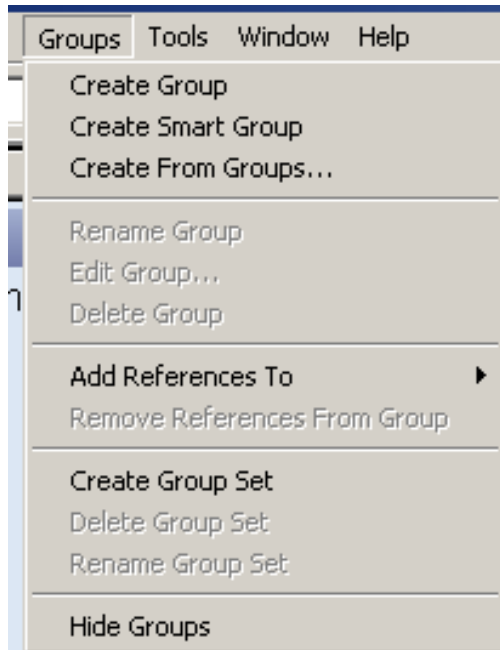

- Créer des groupes de références
- Créer des *smart groups*
- Fusionner des groupes (*create from groups*)
- Créer un *group set*

Créer un groupe de références

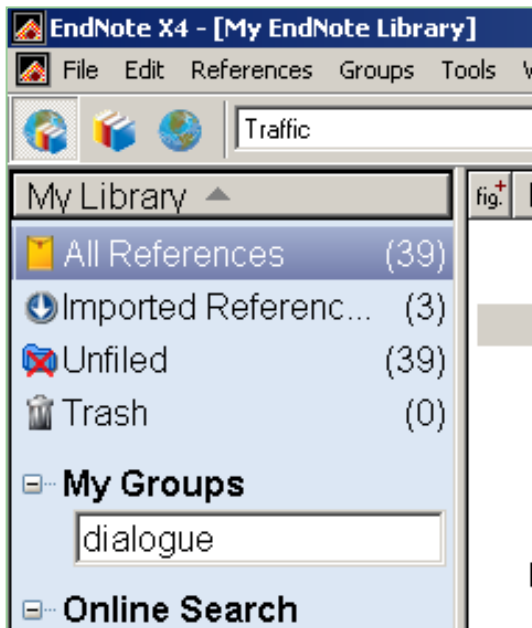

- Permet de créer des dossiers thématiques de références à partir de la liste générale (*My Library*)
- Faire glisser les références

Créer un *smart group*

- Permet de créer un groupe de références à partir d'une recherche dans *My Library*

Smart Group Name:

Any Field Contains philosoph* + -

And Any Field Contains lang* + -

And Any Field Contains + -

Create Cancel Options... Match Case Match Words

My Groups	
pragmatique	(10)
philo+lang	(3)
dialogue	(29)

Fusionner des groupes (*Create from groups*)

Permet de créer un groupe intersection d'autres groupes de références.

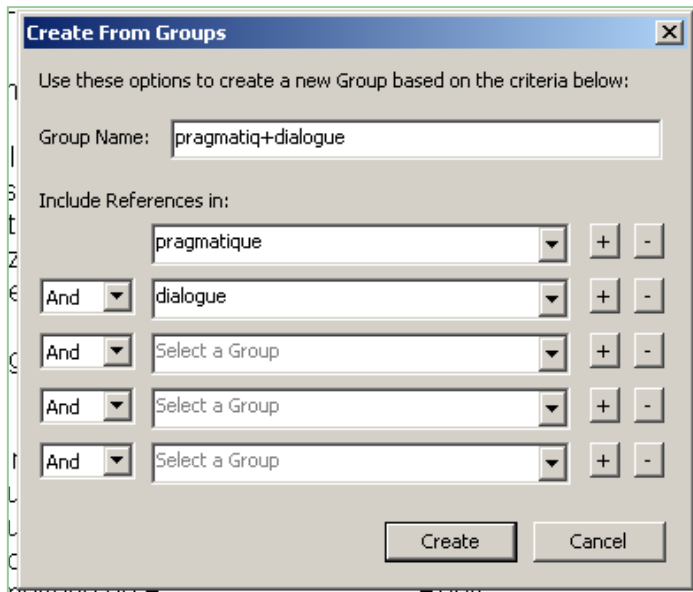

3-Exporter et éditer

- Principes de l'exportation

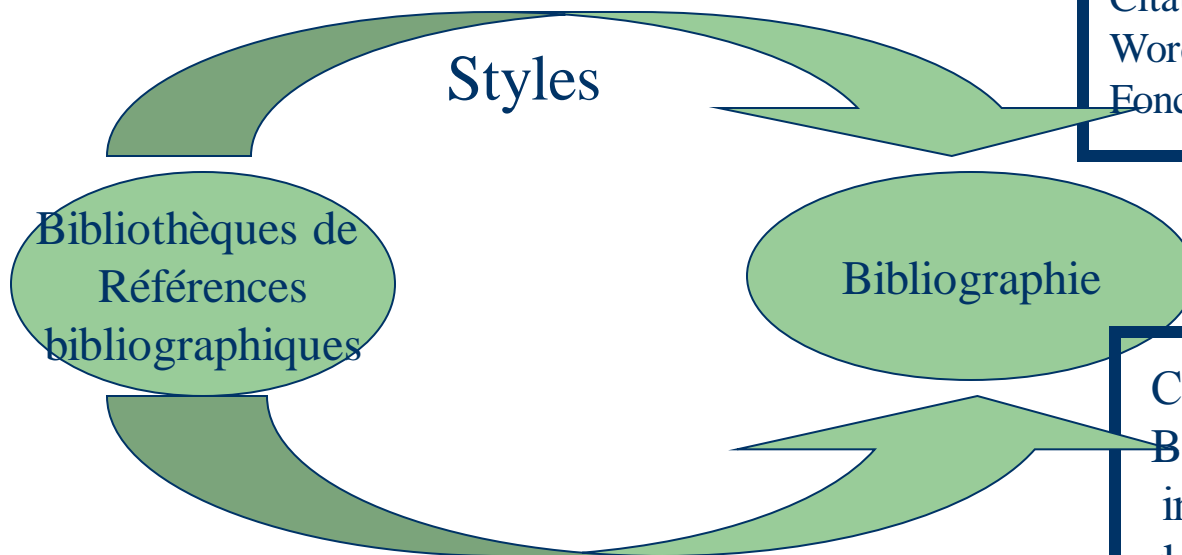

Création d'une liste Bibliographique avec Citations dans un document Word
Fonction CWYW

Création d'une liste Bibliographique indépendamment d'un document Word

Formats prédéfinis

Text file (txt)

Rich text format (rtf)

Html, xml

Crédit: F. Cohen-ADAD

Exporter et éditer

Trois fonctions principales:

- Définir les styles bibliographiques
- Rédiger une publication
- Rédiger une bibliographie

Styles bibliographiques

- Définition: un ***style*** permet de formater les citations insérées dans le corps d'un texte et permet également de générer automatiquement une bibliographie (lors de l'export).

Style bibliographique: accès

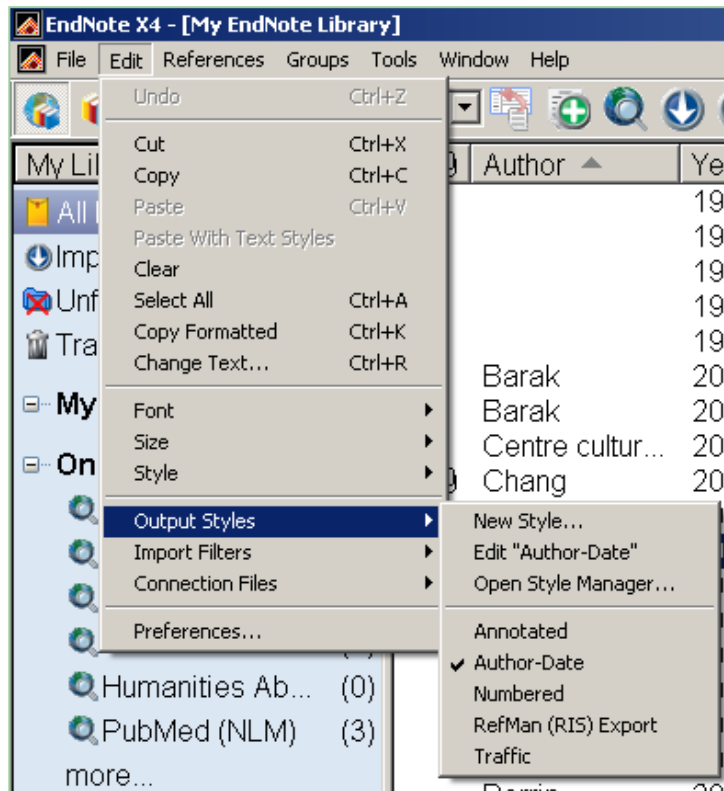

- Dans le Menu « *edit* », choisir « *output styles* »

Styles bibliographiques

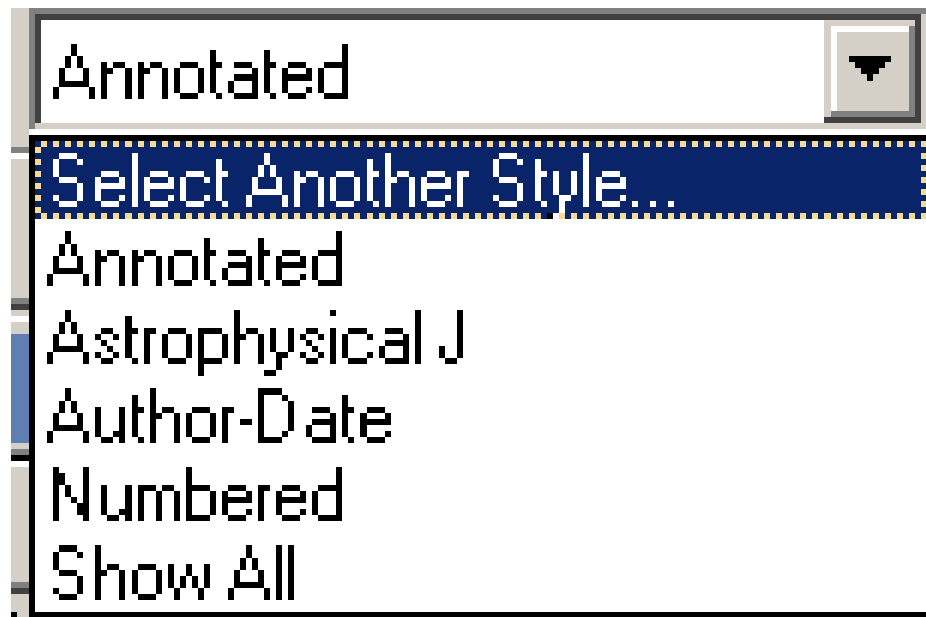

Styles courants

Quatre styles courants sont présélectionnés:

- « *Annotated* »: auteur et date dans le corps du texte, ordre alphabétique, affichage du résumé
- « *Author date* » = « *Annotated* » – résumé
- « *Numbered* »: numérotation des citations dans le corps du texte
- « *Show all style* »: contenu de tous les champs (ne pas utiliser pour bibliographies)
- Ou « *select another style* »: choisir un autre style

Styles bibliographiques

« *style manager* »: Cette fonction permet de

- Créer son propre style bibliographique
- Modifier un style existant
- Sélectionner et modifier (*Edit*) tous les filtres de styles bibliographiques d'EndNote

Options pour modifier un style

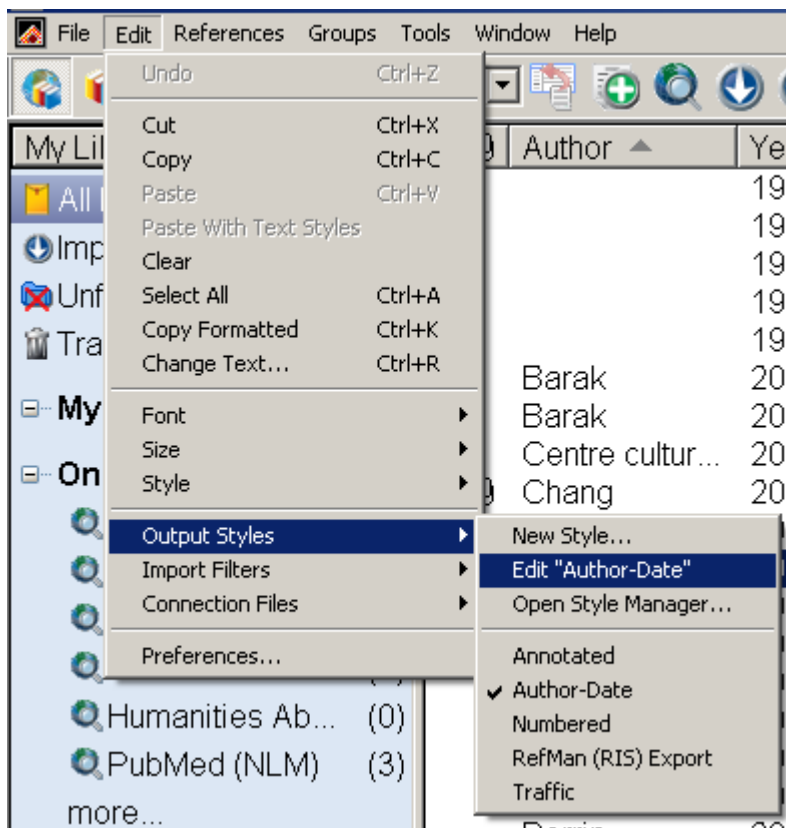

New style: créer son propre style

Edit: modifier un style existant

Open style manager: sélection et édition de tous les filtres EndNote

Le gestionnaire de styles

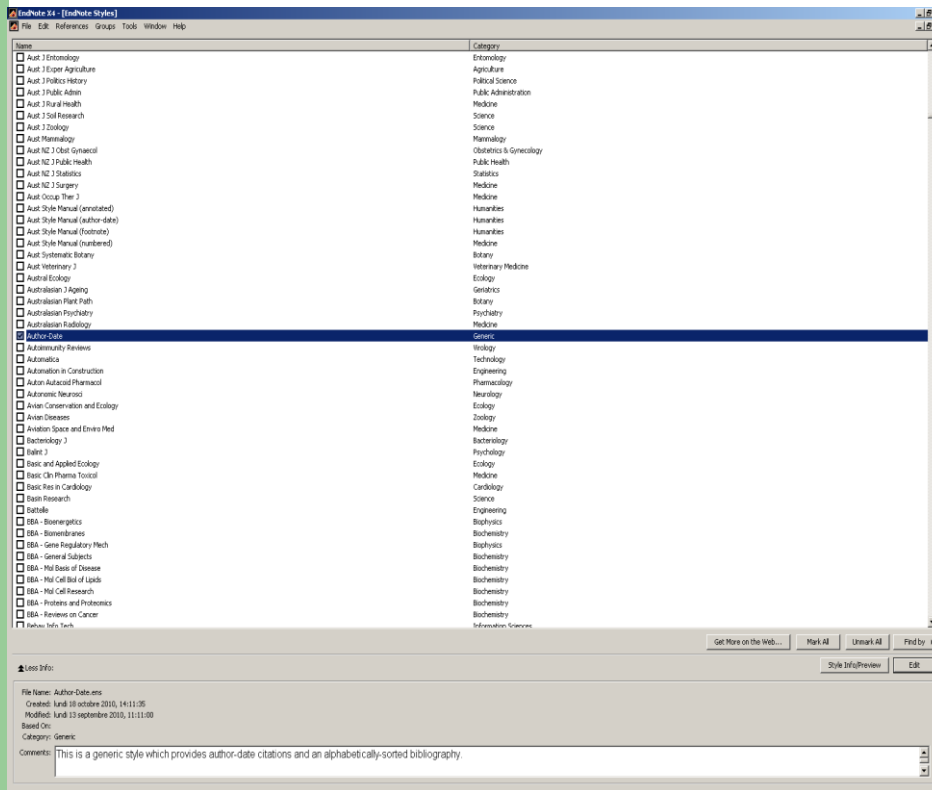

Category: domaine

Edit: afficher et modifier

Style info: description

Ou

Style preview: exemple

Créer un nouveau style: configurer les champs

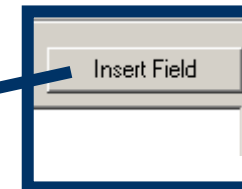
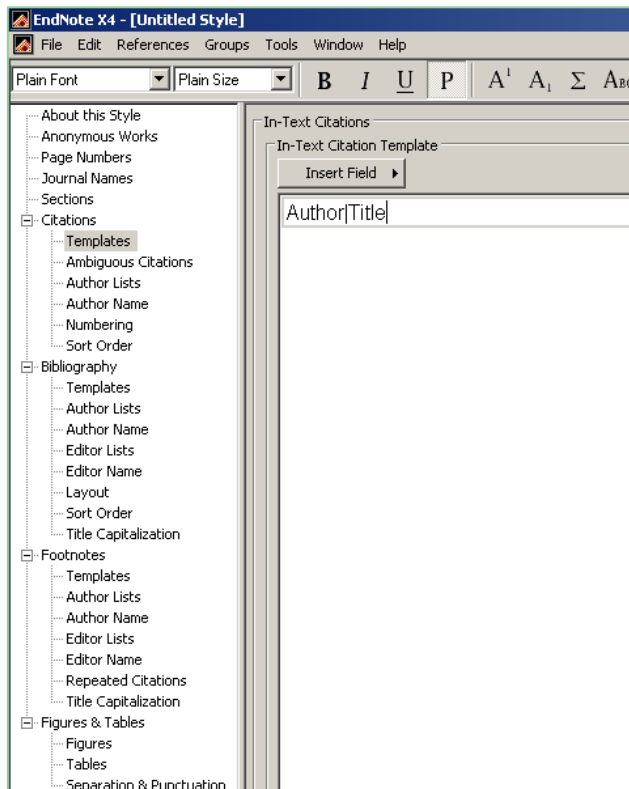

Long et complexe

Éditer un style: modifier les champs

The main window displays the 'Bibliography' style editor. The 'Reference Types' dropdown is set to 'Generic'. The 'Insert Field' button is visible in the top right corner. The list of styles and their field codes is as follows:

- Generic**
Author .Title .|In:;Secondary:Author; ;editor` ^` editors` .|Secondary:Title|.Edition-ed|.Place:Publisher|.Year|.p.-Pages|.
- Audiovisual Material**
Author .Title|-[Type]|.-City|:-Publisher|;-Year|.
- Book**
Author .Title|.Edition-ed|.City|:-Publisher|;-Year|.
- Book Section**
Author .Title .|In:;Editor; ;editor` ^` editors` .|Book:Title|.Edition-ed|.City|:-Publisher|;-Year|.p.-Pages|.
- Conference Proceedings**
Author .Title .|In:;Editor; ;editor` ^` editors` .|Conference:Name|;-Year of:Conference|Date|;-Conference:Location|:-Publisher|;-Year of:Conference|.p.-Pages|.
- Edited Book**
Editor; ;editor` ^` editors` .Title|.Edition-ed|.City|:-Publisher|;-Year|.
- Journal Article**
Author .Title .|Journal:Year|;Volume|(|Issue|)|Pages|.
- Magazine Article**
Author .Title .Magazine .Year|Date|Pages|.
- Map**
Cartographer .Title|-[Type]|.-City|:-Publisher|;-Year|.
- Newspaper Article**
Reporter .Title .Newspaper .Year|Issue:Date|;Sect.-Pages|.
- Patent**
Inventor; ;inventor` ^` inventors` .;Assignee; ;assignee` .Title|.Country|;-patent` -Patent:Number|;-Year|Date|.
- Report**
Author .Title .|Type|.-City|:-Institution|;-Year|Date|;-Report-No.:;Report:Number|.
- Thesis**
Author .Title [Thesis:Type]|.-City|:-University|;-Year|.
- Web Page**
Author .Title .;Series:Title [Type-of:Medium]|-Year-Last:Update:Date| [cited-Access:Year-Access:Date]|; Edition|[Description]|.- Available from: `URL

Modifier l'apparence des *footnotes* (X4)

- Voir sur le style les conditions pour entrer les modifications

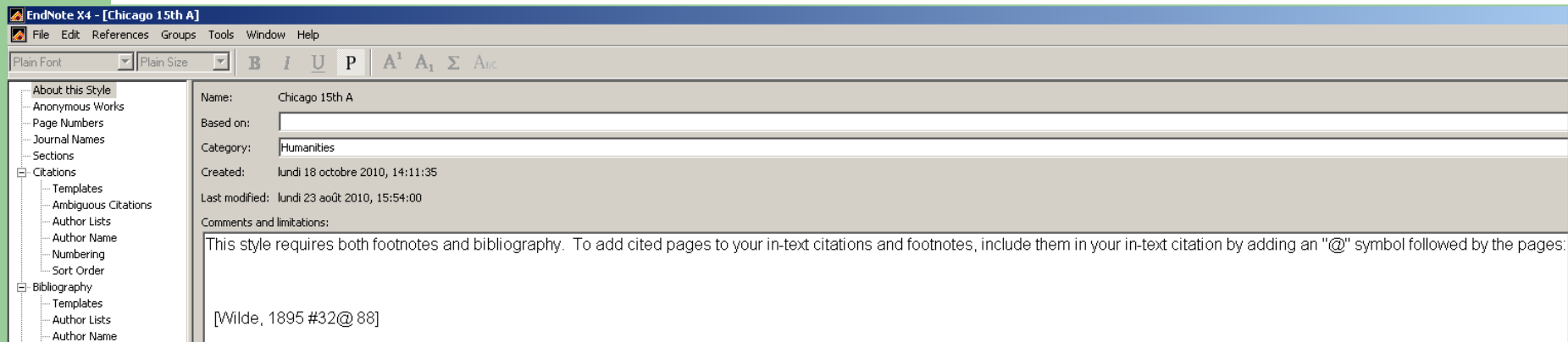

Télécharger de nouveaux styles

<http://www.endnote.com/support/enstyles.asp>

EndNote X - [Animal Breed Genetics]

- About this Style
- Anonymous Works
- Page Numbers
- Journal Names
- Citations
 - Templates
 - Ambiguous Citations
 - Author Lists
 - Author Name
 - Numbering
 - Sort Order
- Bibliography
 - Templates
 - Author Lists
 - Author Name
 - Editor Lists
 - Editor Name
 - Layout
 - Sort Order
 - Title Capitalization
- Footnotes
 - Templates
 - Author Lists
 - Author Name
 - Editor Lists

EndNote Support - EndNote Styles Download List - Mozilla Firefox

of disciplines. You can download files individually below or as a complete set for [version 8 and up](#) or [versions 4-7](#).
NOTE: rename any files you have customized as the new versions will overwrite existing files. Once the Zip file(s) is downloaded to your desktop, copy the file(s) to the appropriate folder in your EndNote program directory (usually located in Windows—C:\Program Files\EndNote\Styles or Mac OS X—Harddrive:Applications:EndNote:Styles).

You can also download files individually via FTP: [Mac / Windows](#). If you can't find the style you are looking for you can [suggest](#) a new style, as well as updates to an existing style.

[Back to List](#)

Journal of Animal Breeding and Genetics	Download for Windows or MacOS
File Name:	Animal Breed Genetics.ens Animal_Breed_Genetics.hqx
Last File Posting Date:	4/13/2007
Citation Format:	
Bibliographic Sort Order:	
Microsoft Word Template (For EndNote 6 and above)	Not Available.
Publisher:	Blackwell
URL:	http://www.blackwellpublishing.com/submit.asp?ref=0931-2668&site=1
Discipline:	Genetics

[Back to List](#)

This page was last modified on: August 6, 2003

[Copyright](#) | [Privacy Policy](#) | [Terms of Use](#) | [Disclaimer](#)

Send questions, comments, or suggestions about this page to the [webmaster](#)

Ce que fait le *style* dans *Word*

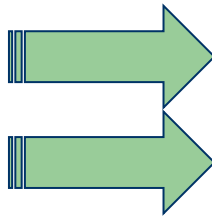

predicted forced expiratory volume in one second (FEV1%predicted), adjusting for potential confounders¹.

¹ A. Barak et al., "Trampoline use as physiotherapy for cystic fibrosis patients," *Pediatr Pulmonol* 39, no. 1 (2005).

Bibliographie

Barak, A., I. D. Wexler, O. Efrati, L. Bentur, A. Augarten, H. Mussaffi, A. Avital, J. Rivlin, M. Aviram, Y. Yahav, and E. Kerem. "Trampoline Use as Physiotherapy for Cystic Fibrosis Patients." *Pediatr Pulmonol* 39, no. 1 (2005): 70-3.

Intégrer une citation

EndNote permet d'intégrer les citations au cours de la rédaction avec Word (2000, xp)

Et OpenOffice Writer 3 grâce à la fonction « *cite while you write* »(CWYW:citez pendant que vous écrivez): permet de retrouver une citation et de l'incorporer dans le texte, l'insérer.

À partir de *Word*...

Ouvrir au préalable EndNote,
Puis travailler dans Word: Lorsque vous voulez intégrer : cliquer sur **endnoteX4** »,

Avant de sélectionner la fonction que vous voulez utiliser.

Fonctions « *EndNote X4* » dans *Word*

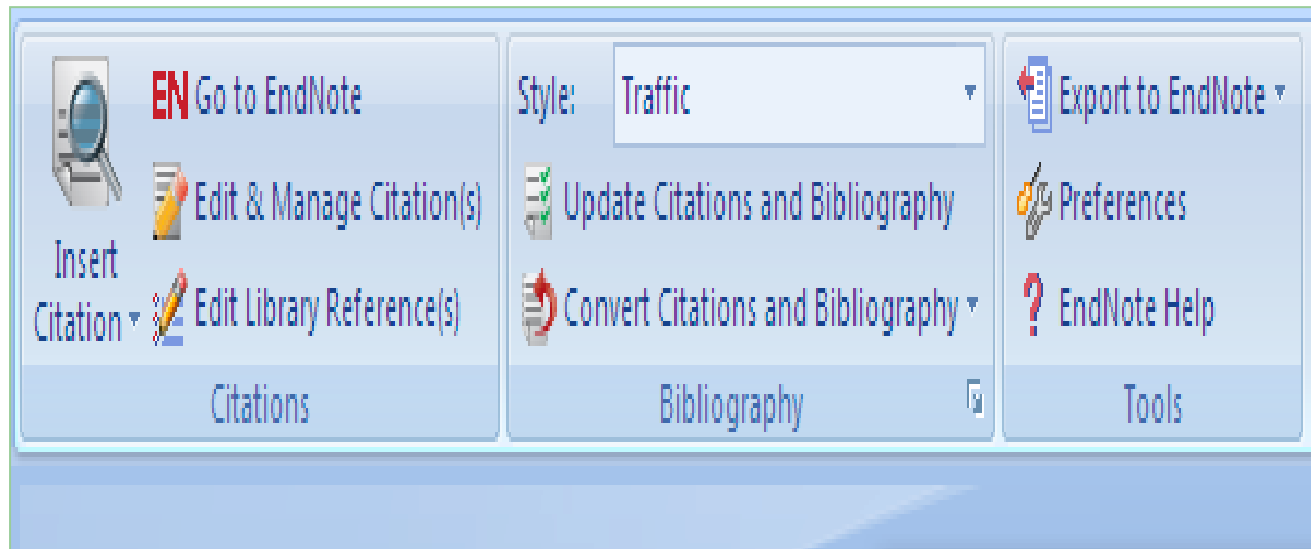

Définition des fonctions *EndNote* dans *Word*

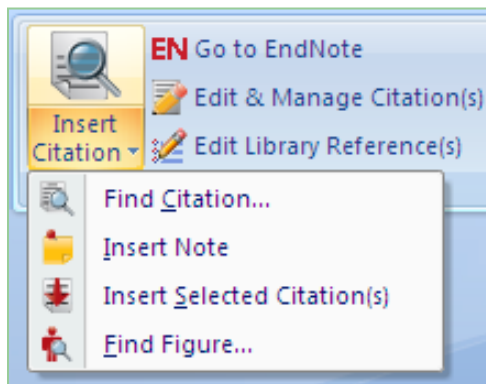

Find citations: retrouver une citation, l'incorporer

Insert Note: si bibliographie numérotée

Go to EndNote: ouvrir une bibliothèque

Format bibliography: sélection du style/format

Insert selected citation(s): de EndNote au texte

Edit and Manage citation(s): les modifier

Edit library reference(s): voir la bibliothèque d'origine

Find figure(s): rechercher les images ou tableaux associés

Fonctions *EndNote* dans *Word*

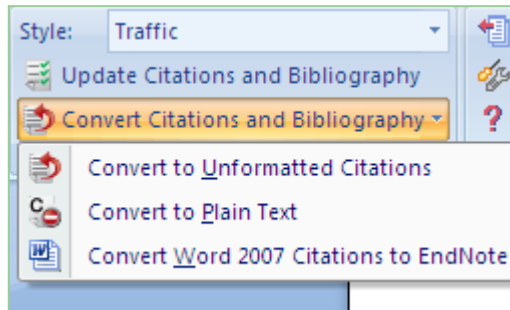

Style: modifier le choix du style

Update citations and bibliographie: mise à jour

Convert: modifier le format

Fonctions *EndNote* dans *Word*

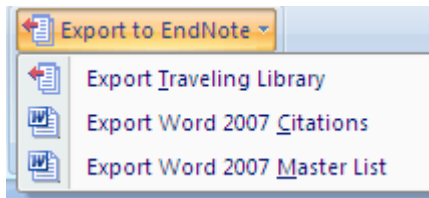
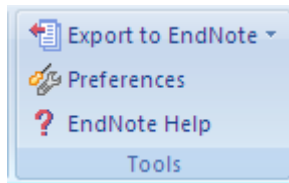

Fonction *export to EndNote*:
permet de modifier les
formats lors de l'export des
données du document *Word*

Fonctions *EndNote* dans *Word*

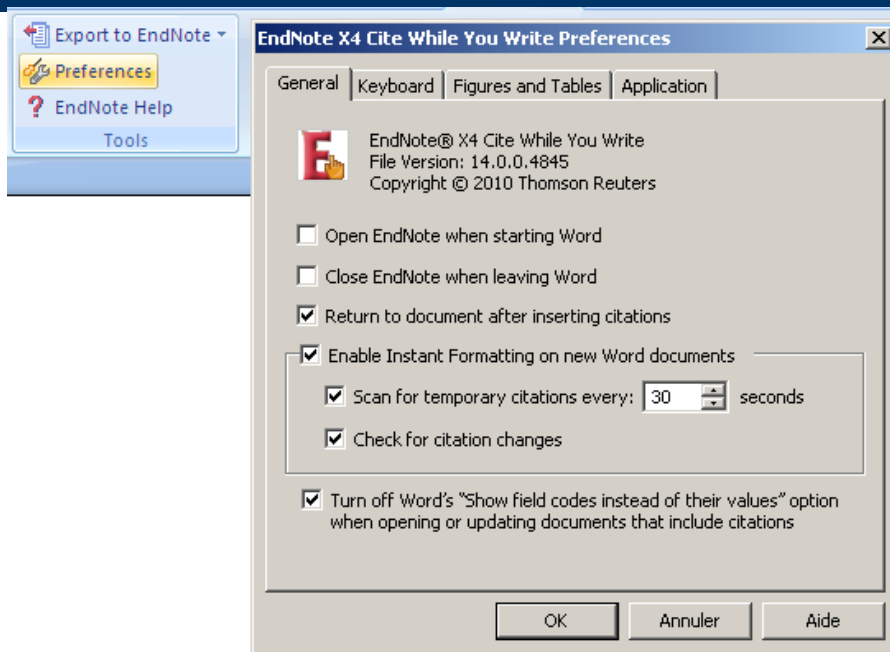

Conditions générales d'usage et en particulier choix de l'application: permet de passer à l'utilisation d'EndNote web.

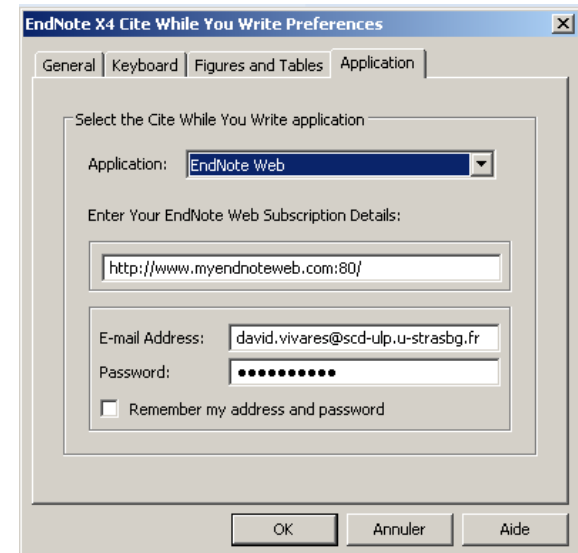

« Find citations »

Moteur de recherche

EndNote X4 Find & Insert My References

cystic Find

Author	Year	Title
Barak	2005	Trampoline use as physiotherapy for cystic fibrosis patients
Currant	2008	Trampolining as an adjunct to regular physiotherapy in children with cystic fibrosis
Sawicki	2008	The impact of incident methicillin resistant Staphylococcus aureus detection on pulmonary function in cystic fibrosis
Stanghelle	1988	Effect of daily short bouts of trampoline exercise during 8 weeks on the pulmonary function and the maximal oxygen

Reference Type: Journal Article
Record Number: 3
Author: Barak, A., Wexler, I. D., Efrati, O., Bentur, L., Augarten, A., Mussaffi, H., Avital, A., Rivlin, J., Aviram, M., Yahav, Y., Kerem, E.

Library: My EndNote Library.enl

Insert
Insert & Exclude Author
Insert & Exclude Year
Insert & Exclude Author & Year

« Go to EndNote »

EN Go to EndNote

- Ouvrir le lien vers la bibliothèque en cours

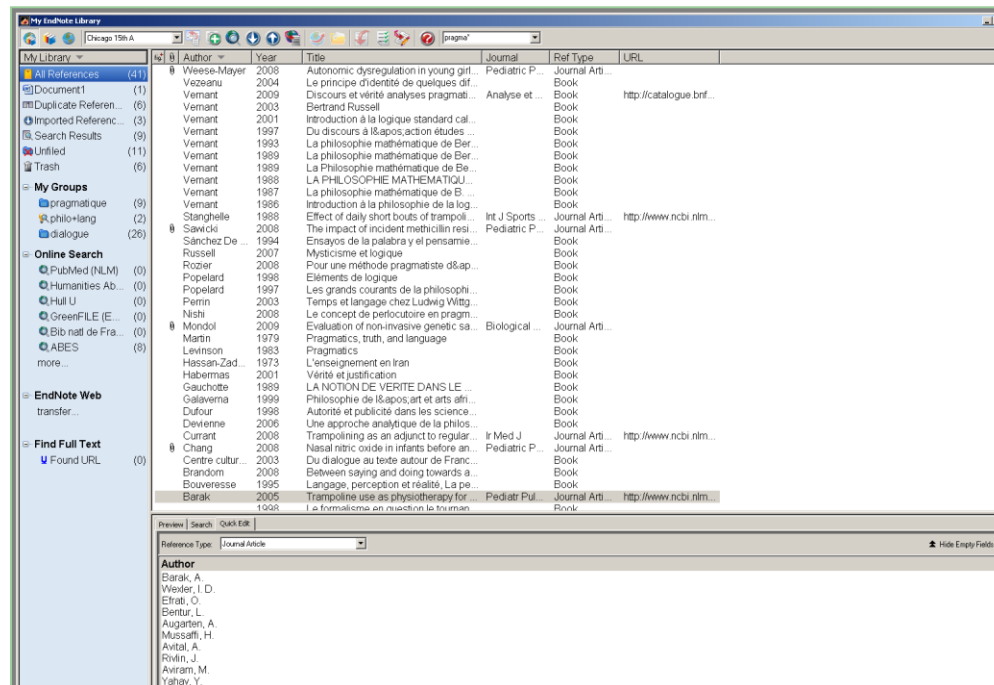

« *Edit & Manage Citations* »

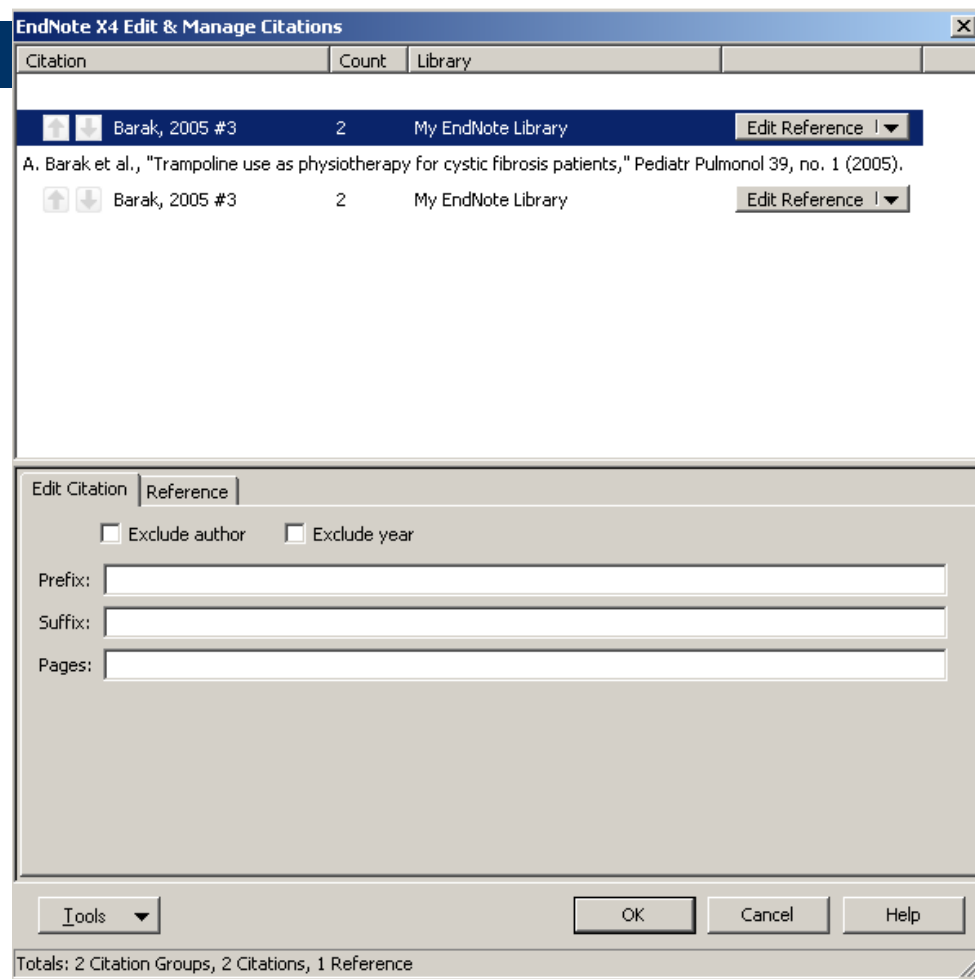

Edit & Manage Citations

Permet de modifier et d'enrichir la citation

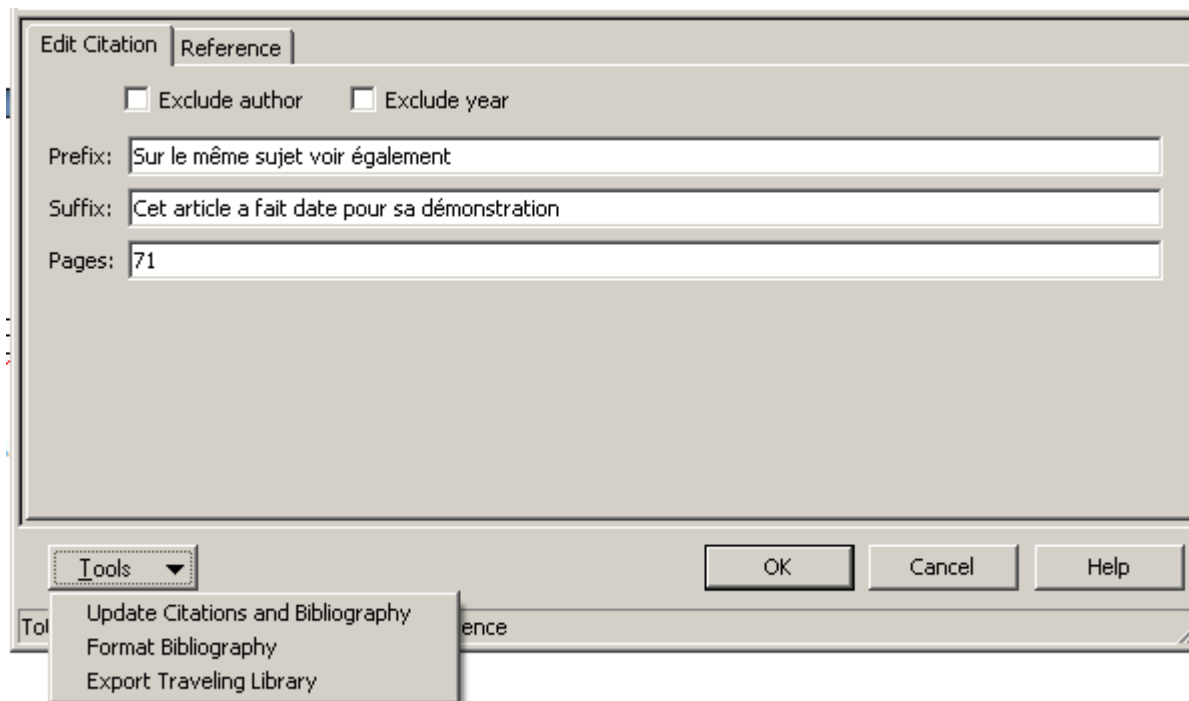

« Edit library reference(s) »

Permet de modifier le contenu de la référence intégrée dans le document Word directement dans la notice EndNote

Update Citations and Bibliography

Update Citations and Bibliography

Permet de formater le document selon une feuille de style: remplace les citations temporaires par des citations formatées et génère la bibliographie à la fin du document.

Convert citations and bibliography

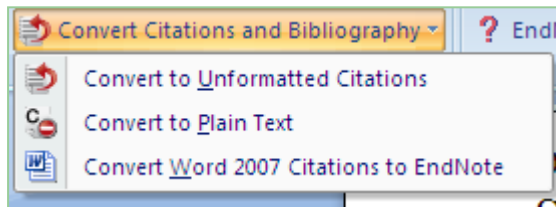

Convertit les citations et la bibliographie stylée par CWYW en citations non formatées (en enlevant la bibliographie) ou convertit les citations réalisées avec le module « citations » de Word 2007 en citations Endnote CWYW.

Intégrer un lien hypertexte à la citation l'intérieur du document (X4)

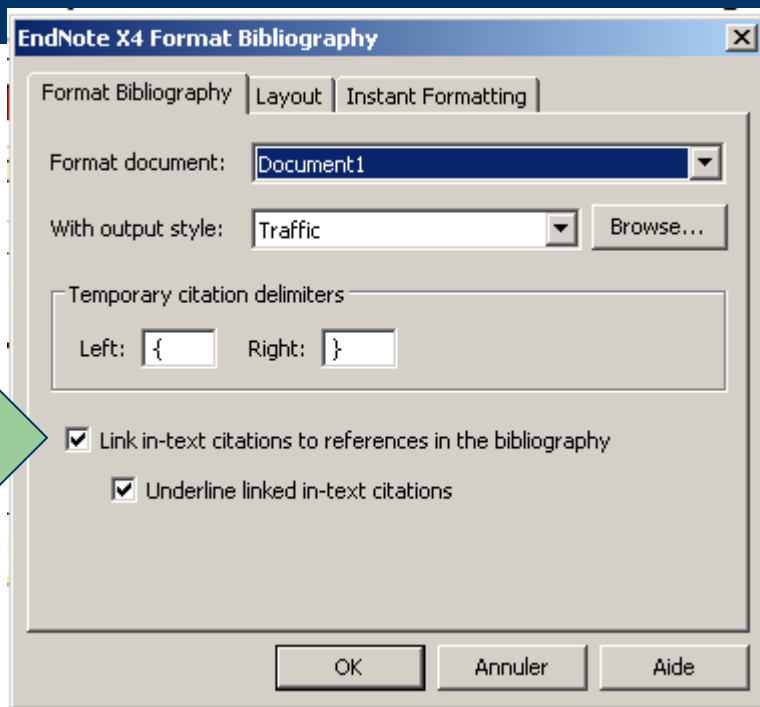

), but the impact of MRSA detection on clinical outcomes is unclear (1). Our objective was to determine whether incident detection of MRSA is associated with change in pulmonary function over time in CF patients. We analyzed data from the Epidemiologic Study of Cystic Fibrosis (ESCF), a prospective observational study of CF patients in North America.(2) Multivariable piecewise linear regression was used to

Export to Endnote

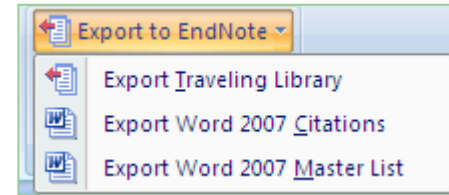

Permet d'intégrer à EndNote des références rédigées dans *Word*.

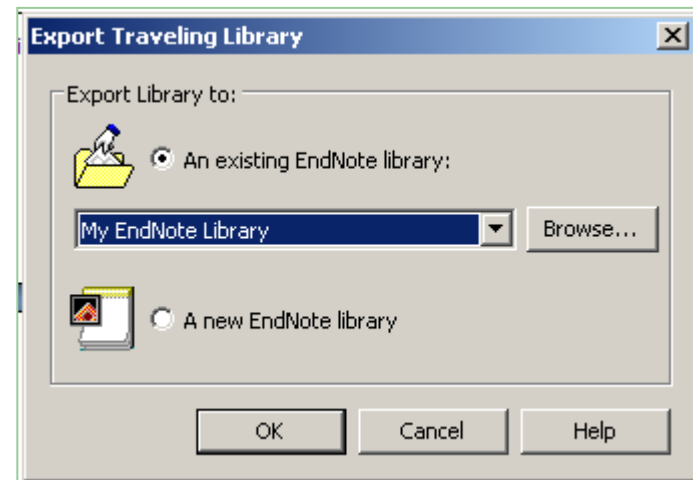

Preferences

- Permet de modifier les paramètres d'usage d'EndNote dans Word:

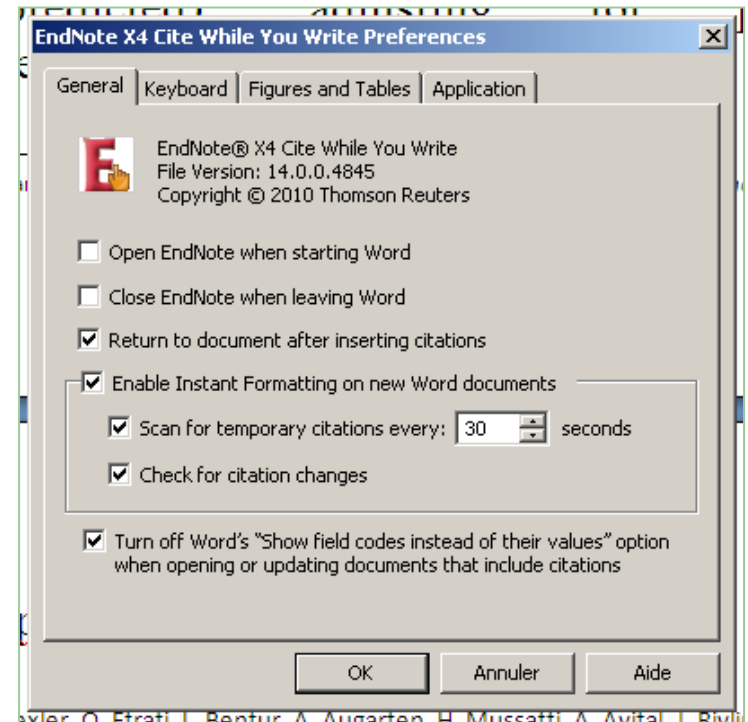

Application

- Permet le passage à l'utilisation d'EndNote Web

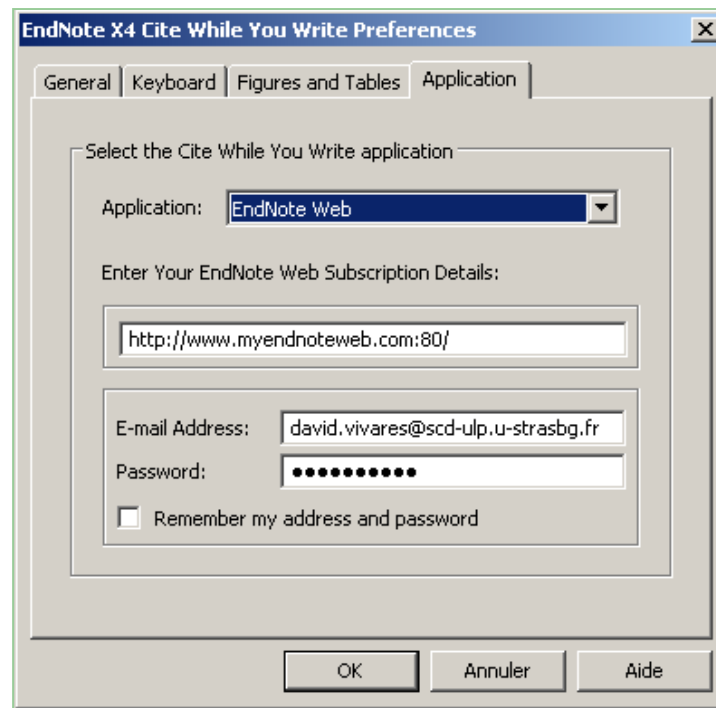

Les « *Templates* » de *Word*

- Les « **Manuscript Templates** », accessibles par le Menu « *Tools* » de « *EndNote* » sont des modèles *Word* conçus pour aider à rédiger un article scientifique selon les normes des revues.
- Ces modèles prédéfinissent les marges, les paginations, les polices.

Accéder aux modèles (« *templates* »)

Pour rédiger un article selon un modèle fourni:

- Dans « *EndNote* », choisir le menu « *Tools* » puis « *Manuscript templates* »
- Choisir le journal approprié, puis après « *click* » ouverture automatique dans *Word*

Sélection du « *manuscript template* » approprié

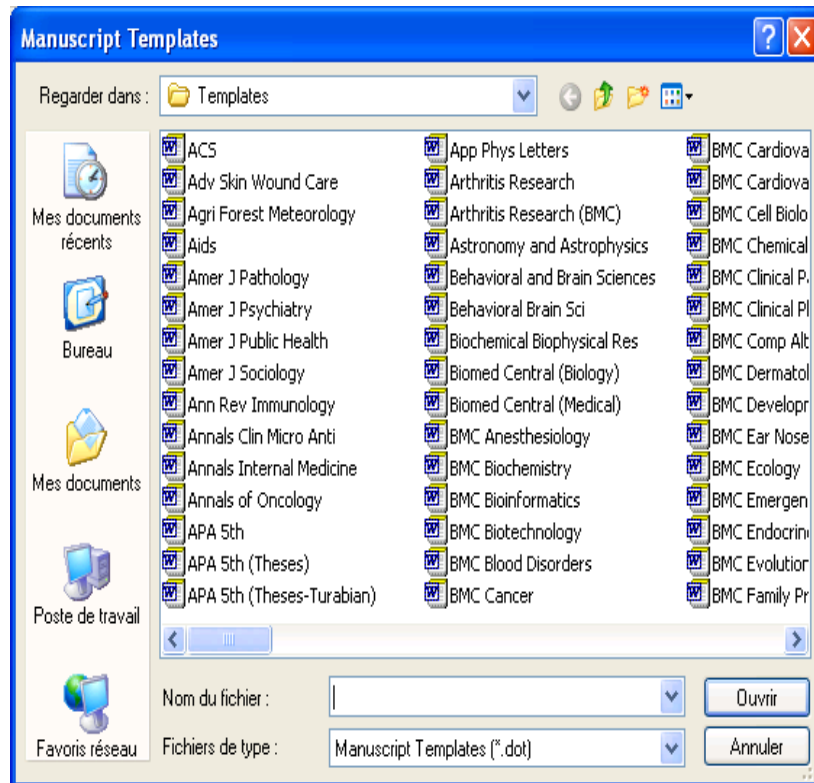

Les modèles se trouvent
Grâce au chemin suivant:
Disque local
> *Program files*
>> *Endnote templates (.dot)*

Interface de saisie selon la feuille de style de la revue (via EMW)

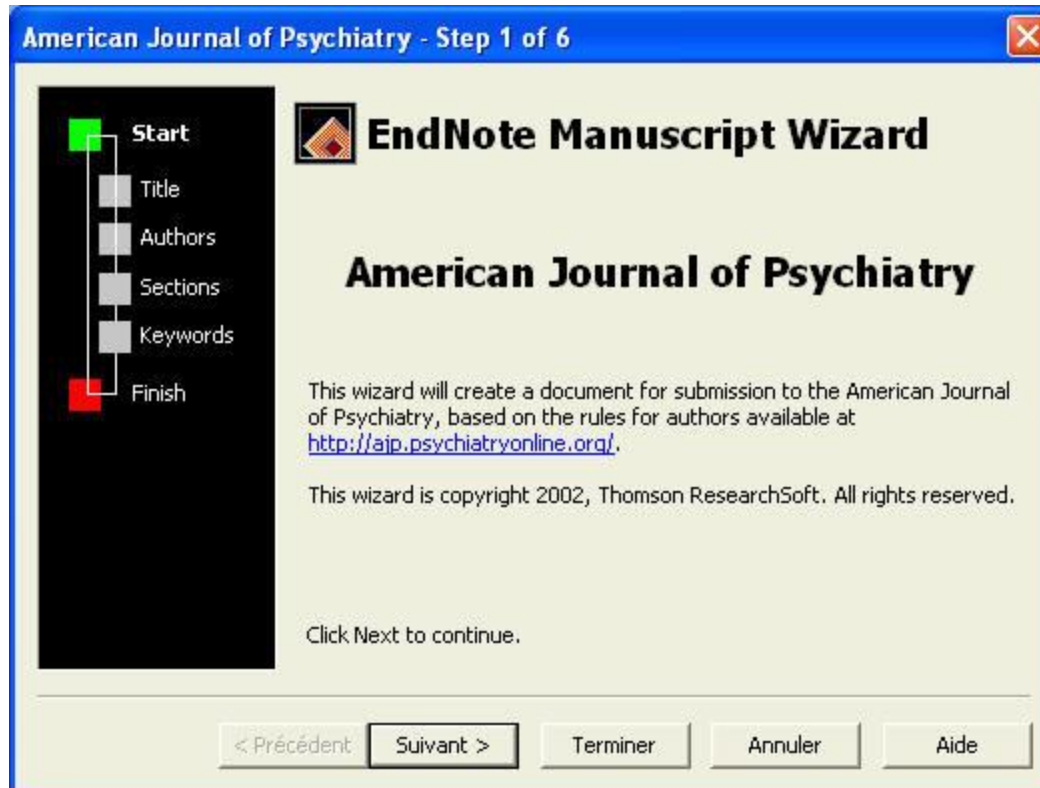

Endnote Manuscript Wizard

Quand vous choisissez une feuille de style, Word s'ouvre et lance le EMW (vérifier les autorisations Word de l'utilisateur).

- Suivre les étapes et cliquer sur «next »
- Vous devrez compléter le **titre** du manuscrit et les **auteurs**
- ainsi que les **sections pré-formatées**

Endnote Manuscript Wizard

- Sélectionnez ensuite « finish » et le EMW va importer votre sélection dans un document Word pré-formaté selon Les pré-requis de la revue que vous avez sélectionnée.

Choix d'un modèle (*template*)

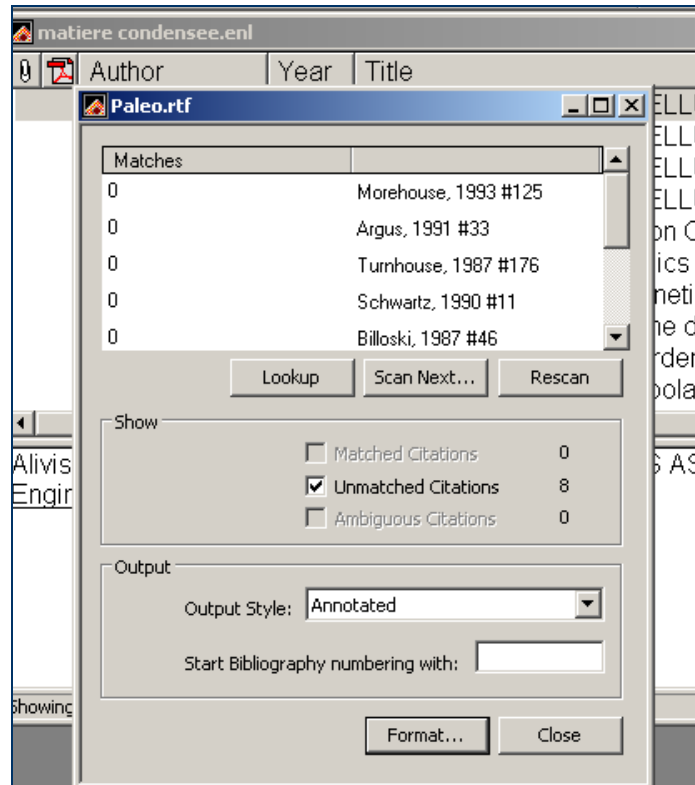

Actions possibles de modification:
Lookup: voir une notice
Scan next: passer à la notice suivante
Rescan: repasser à ce modèle

Pour en savoir plus:

Consultez aussi le support de cours

[EndNote Web](#)

sur le site de l'URFIST de Strasbourg